PRZEJAZDOWA

WROCŁAWSKIE PRZEDSIĘBIORSTWO BUDOWLANE

LOKAL MIESZKALNY W BUDYNKU NR 2 W KLATCE "C" PRZY UL. PRZEJAZDOWEJ WE WROCŁAWIU

C/11/M2

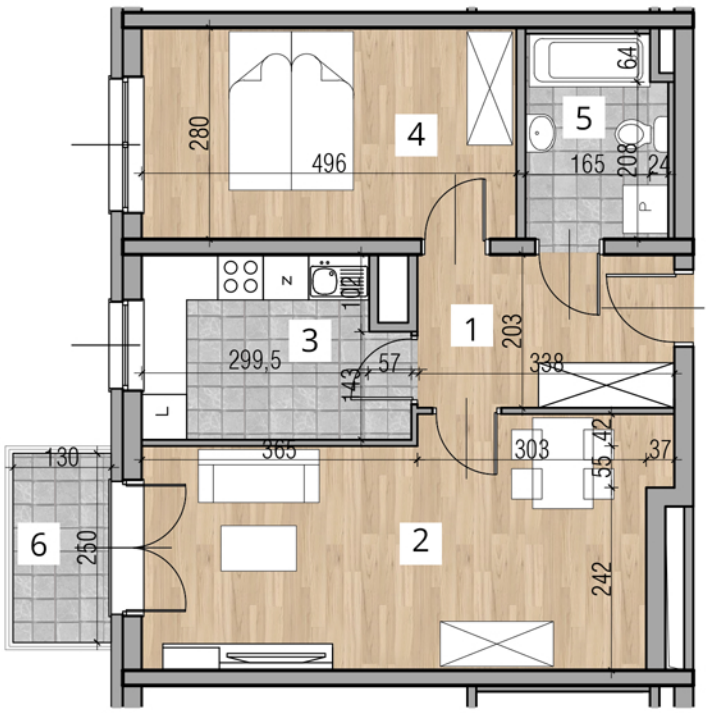

KONDYGNACJA	PIĘTRO I
SKALA	1:100
POWIERZCHNIA UŻYTKOWA	**54,41 m²**
11.1 Przedpokój	6,74 m²
11.2 Pokój dzienny	21,16 m²
11.3 Kuchnia	8,00 m²
11.4 Sypialnia	13,66 m²
11.5 Łazienka	4,85 m²
11.6 Balkon	3,25 m²

RZUT KONDYGNACJI

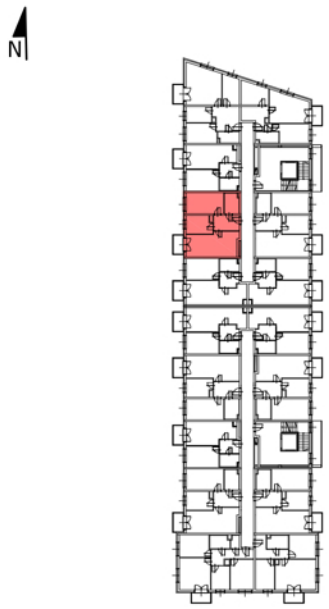

PLAN SYTUACYJNY

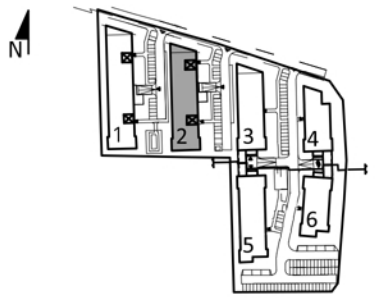

Załączone plany mieszkań należy traktować wyłacznie poglądowo. Prezentowane są one w celu przedstawienia rozkładu funkcjonalnego pomieszczeń. Ostateczne wymiary zostaną określone w trakcie pomiarów powykonawczych i mogą odbiegać od tutaj prezentowanych.

Wrocławskie Przedsiebiorstwo Budowlane Sp. z o.o.
Adres do korespondencji: ul. Grabiszyńska 85, 53-503 Wrocław

tel. +48 (71) 342-50-21
fax.+48 (71) 342-45-14

Dział sprzedaży:
tel.+48 (71) 342-88-80
tel.+48 (71) 342-51-13

biuro@wpb.wroc.pl
www.wpb.wroc.pl