POWIERZCHNIA CAŁKOWITA - 144,81 m² **ŁĄCZNA LICZBA POKOI - 6** **BUDYNEK - A1**

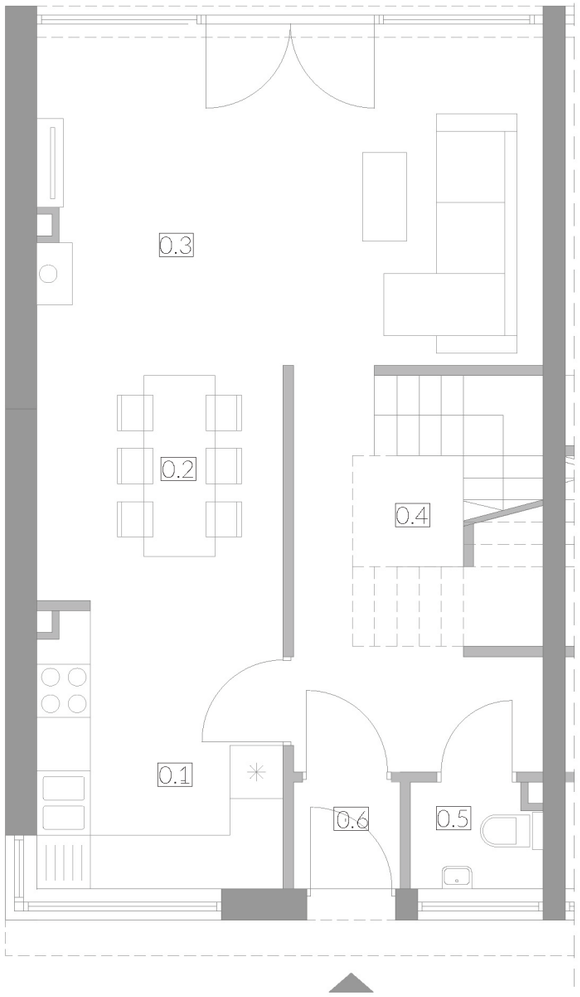

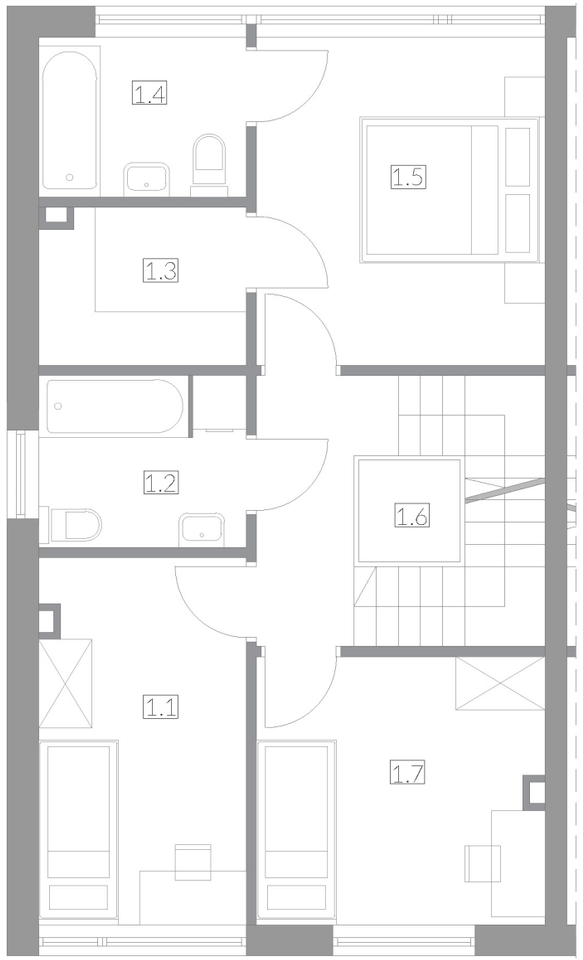

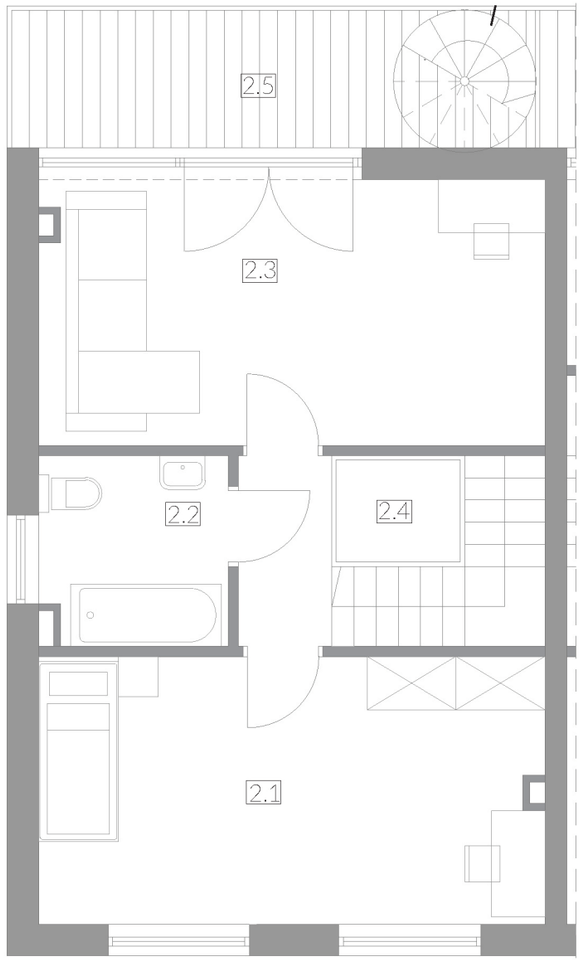

PARTER	48,60 m²
0.1 KUCHNIA	8,73 m²
0.2 JADALNIA	7,28 m²
0.3 SALON	21,67 m²
0.4 HOL	7,77 m²
0.5 TOALETA	1,77 m²
0.6 WIATROŁAP	1,38 m²

PIĘTRO I	51,83 m²
1.1 POKÓJ	9,41 m²
1.2 ŁAZIENKA	4,40 m²
1.3 GARDEROBA	3,97 m²
1.4 ŁAZIENKA	4,12 m²
1.5 SYPIALNIA	12,03 m²
1.6 KOMUNIKACJA	8,22 m²
1.7 POKÓJ	9,68 m²

PIĘTRO II	44,38 m²
2.1 POKÓJ	17,05 m²
2.2 ŁAZIENKA	4,32 m²
2.3 SALON	17,14 m²
2.4 KOMUNIKACJA	5,87 m²
2.5 TARAS	9,90 m²

0 1 2 3 4 5

Kompozycja Residence
DOMY W KONSTANCINIE

KOMPOZYCJA RESIDENCE
ul. Wilanowska 24
05-510 Konstancin

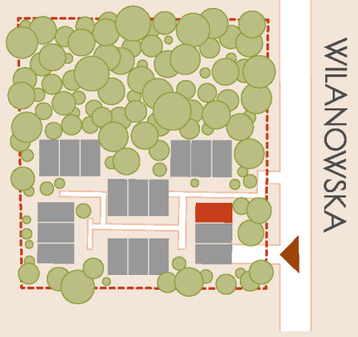

BIURO SPRZEDAŻY
ul. Wilanowska 24
05-510 Konstancin
tel. +48 792 119 115
www.kompozycjaresidence.pl

POWIERZCHNIA CAŁKOWITA - 144,81 m² **ŁĄCZNA LICZBA POKOI - 6** **BUDYNEK - A1**

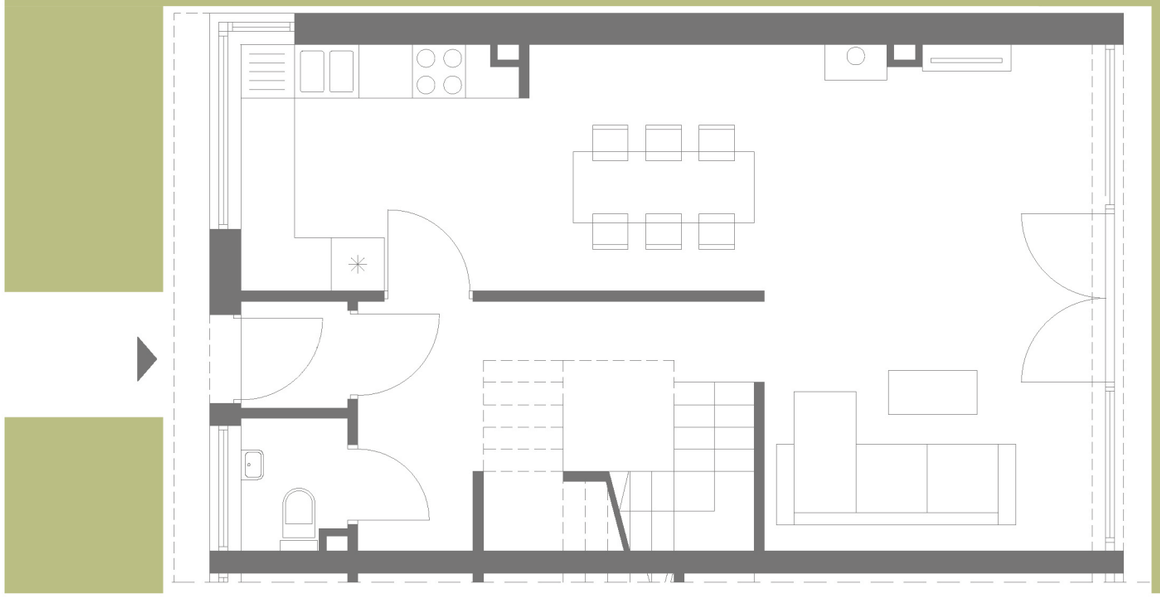

OGRÓD

PARTER

OGRÓD **115,69 m²**

Kompozycja Residence
DOMY W KONSTANCINIE

KOMPOZYCJA RESIDENCE
ul. Wilanowska 24
05-510 Konstancin

BIURO SPRZEDAŻY
ul. Wilanowska 24
05-510 Konstancin
tel. +48 792 119 115
www.kompozycjaresidence.pl