Numer lokalu: 66

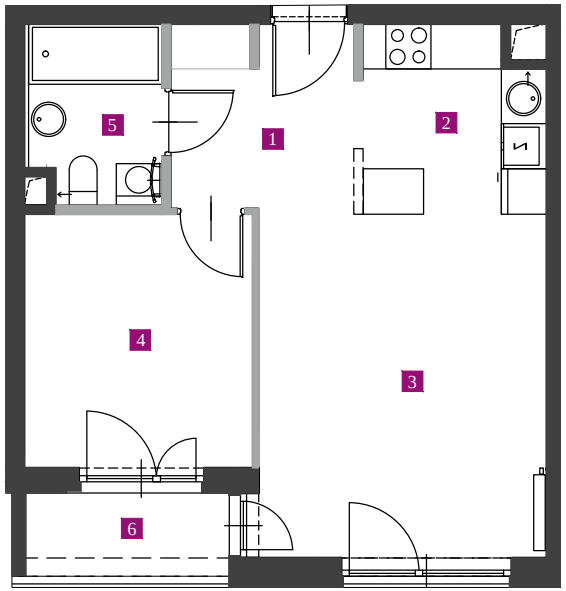

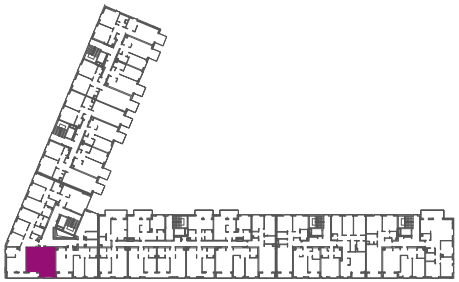

ściany bez możliwości ingerencji

ściany działowe nadające się do demontażu

0 1 2 3 4 5

Powierzchnie liczone zgodnie z normą PN-ISO 9836:1997 – do powierzchni wliczono powierzchnię ścianek działowych nadających się do demontażu.
Niniejszy plan ma charakter informacyjno-marketingowy i nie stanowi oferty w rozumieniu Kodeksu Cywilnego.

DOM POD SZÓSTKĄ

Kameralnie na Żoliborzu

BIURO SPRZEDAŻY
ul. Ficowskiego 6
tel.: 22 323 33 20
www.dompod6.pl

Numer lokalu: 66

Powierzchnia: 44,41 m²

kl.: **4** | piętro: **2** | liczba pokoi: **2**

1	Przedpokój	6,18 m²
2	Kuchnia	5,91 m²
3	Pokój dzienny	17,48 m²
4	Pokój	10,43 m²
5	Łazienka	4,41 m²
6	Loggia	3,22 m²

NAPOLLO