BURSZTYNOWE TARASY

novdom

TWÓJ NOWOCZESNY DOM

RZUT LOKALU

INWESTOR: NOVDOM Sp. z o.o. ul. Żwirki i Wigury 15B lok.2 06-300 PRZASNYSZ

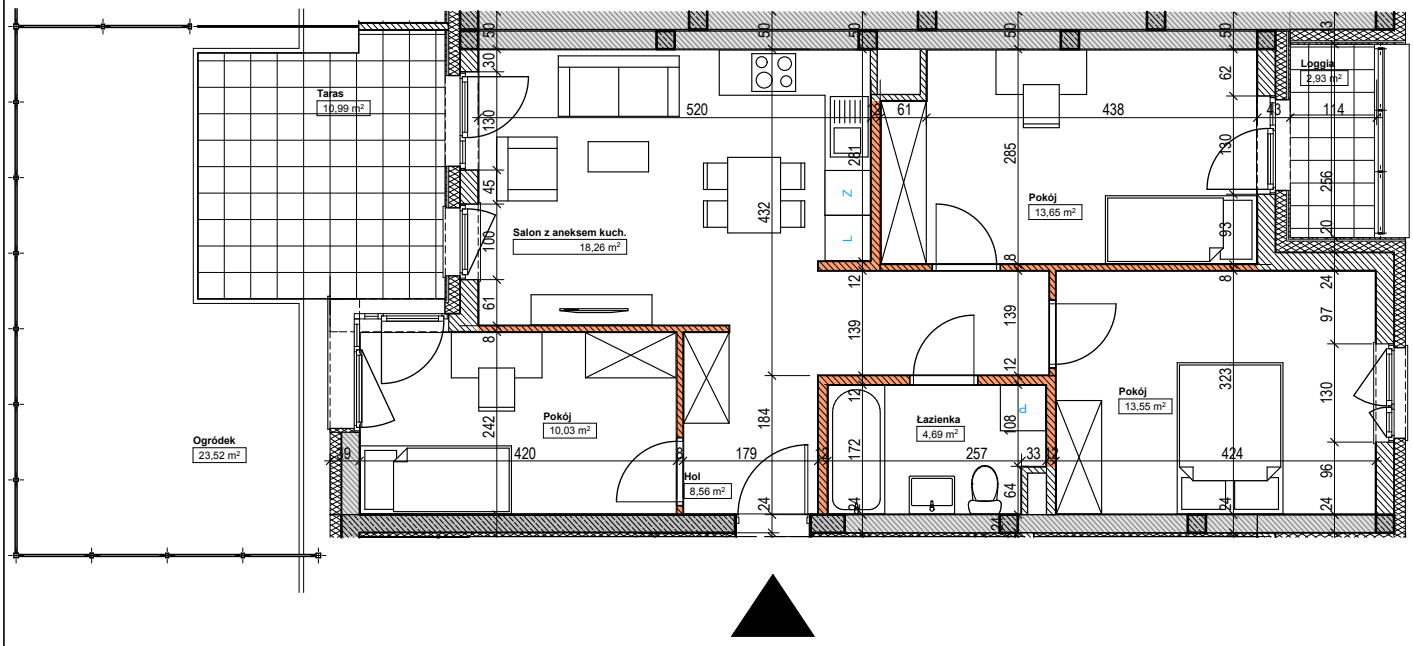

N

SKALA 1:100

-ściany nierozbieralne

-ściany działowe demontowalne

0 0,5m 1,0m 2,0m 3,0m 4,0m

POŁOŻENIE LOKALU

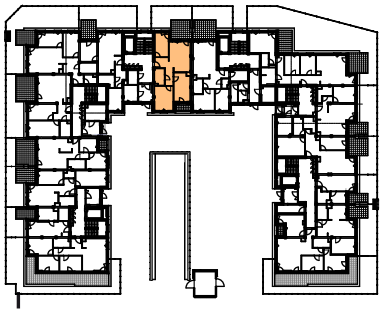

N

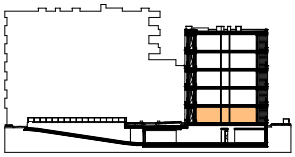

KAPS ARCHITEKCI
KORNELUK
PARYSEK
SŁOWIK

NUMER ADMINISTRACYJNY LOKALU:	23
ETAP	II
PIĘTRO	PARTER
ILOŚĆ POKOI	4
NUMER PROJEKTOWY LOKALU	**0.08**
	POWIERZCHNIE LOKALU:
POWIERZCHNIA UŻYTKOWA LOKALU (m²)	68,74
POWIERZCHNIA TARASU / LOGGII (m²)	10,99 / 2,93
WYSOKOŚĆ LOKALU (m)	2,77
DATA	30.12.2016

UWAGA! POWIERZCHNIA LICZONA WEDŁUG NORMY PN-ISO 9836:1997 W STANIE WYKOŃCZONYM. POWIERZCHNIA UŻYTKOWA NIE UWZGLĘDNIA POWIERZCHNI ELEMENTÓW NADAJĄCYCH SIĘ DO DEMONTAŻU I ROZBIÓRKI (RURY, KANAŁY I ŚCIANKI DZIAŁOWE) ORAZ POWIERZCHNI OTWORÓW NA DRZWI I OKNA. WYMIARY PODANE SĄ W STANIE SUROWYM. NA WARSTWY WYKOŃCZENIOWE PRZEWIDZIANO 1 CM. ZABRANIA SIĘ INGERENCJI W ELEMENTY NOŚNE BUDYNKU ORAZ SZACHTY INSTALACYJNE. NIE WOLNO NAWIERCAĆ KRAWĘDZI ŻELBETOWYCH. MINIMALNE ODLEGŁOŚCI BRUZDY OD KRAWĘDZI ŻELBETU = 15 CM. NIE WOLNO UMIESZCZAĆ GNIAZD I WŁĄCZNIKÓW ELEKTRYCZNYCH NA SŁUPACH. ARANŻACJA MIESZKANIA, INSTALACJE ORAZ URZĄDZENIA ELEKTRYCZNE, SANITARNE I DRZWI WEWNĘTRZNE PRZEDSTAWIONE NA RYSUNKU SĄ PRZYKŁADOWE I NIE STANOWIĄ WYPOSAŻENIA LOKALU. KARTA KATALOGOWA ZOSTAŁA OPRACOWANA NA PODSTAWIE PROJEKTU WYKONAWCZEGO. POWIERZCHNIA UŻYTKOWA ORAZ SZCZEGÓŁOWE ROZWIĄZANIA TECHNICZNE MOGĄ ULEC ZMIANIE W TRAKCIE REALIZACJI.