

**OZNACZENIA**

<input checked="" type="checkbox"/>	Punkt świetlny: montaż nasufitowy	<input checked="" type="checkbox"/>	Gniazdo podkątne ze stykiem ochronnym h=0,3m
<input checked="" type="checkbox"/>	Punkt świetlny: montaż nasścienny	<input checked="" type="checkbox"/>	Gniazdo pojedyncze ze stykiem ochronnym, hermetyczne h=1,2m
<input checked="" type="checkbox"/>	Punkt świetlny hermetyczny: montaż nasufitowy	<input checked="" type="checkbox"/>	Gniazdo podkątne ze stykiem ochronnym, hermetyczne h=1,25m
<input checked="" type="checkbox"/>	Punkt świetlny hermetyczny: montaż nasścienny	<input checked="" type="checkbox"/>	Gniazdo pojedyncze ze stykiem ochronnym, hermetyczne h=0,5m (przekł.)
<input checked="" type="checkbox"/>	Punkt świetlny hermetyczny: montaż nasścienny	<input checked="" type="checkbox"/>	Gniazdo pojedyncze ze stykiem ochronnym, hermetyczne h=1,2m (kodówka)
<input checked="" type="checkbox"/>	Łącznik 1-bieg, podświetlany h=1,2m	<input checked="" type="checkbox"/>	Gniazdo pojedyncze ze stykiem ochronnym, hermetyczne h=0,5m (zmywak)
<input checked="" type="checkbox"/>	Łącznik schodowy 1-bieg, podświetlany h=1,2m	<input checked="" type="checkbox"/>	Puszka przyłączeniowa kucharki h=0,3m
<input checked="" type="checkbox"/>	Łącznik schodowy podkątny podświetlany h=1,2m	<input checked="" type="checkbox"/>	Gniazdo internetowe 2xRJ45
<input checked="" type="checkbox"/>	Łącznik świecznikowy 1-bieg, podświetlany h=1,2m	<input checked="" type="checkbox"/>	

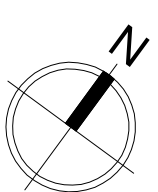

**SCHEMAT LOKALIZACJI MIESZKANIA**

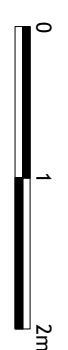
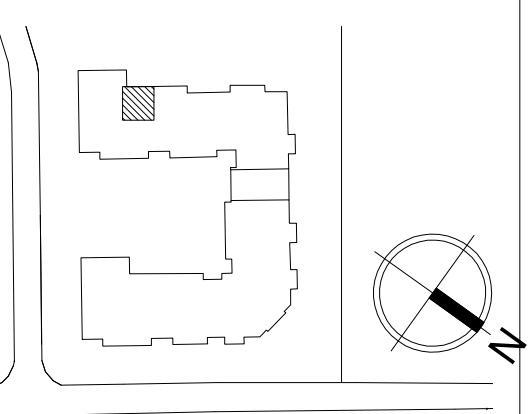

Nr pomieszczenia	Nazwa	Powierzchnia
A121	p.pokój	3,94 m <sup>2</sup>
A122	łazienka	4,32 m <sup>2</sup>
A123	pokój	9,45 m <sup>2</sup>
A124	pokój z aneksem	24,57 m <sup>2</sup>
<b>SUMA</b>	<b>balkon</b>	<b>42,28 m<sup>2</sup></b>
		3,51 m <sup>2</sup>

- Powierzchnie pomieszczeń zgodne z Polską Normą PN-ISO 9836:1997.
- Podane wymiary nie uwzględniają wykończenia ścian (lynków).
- Naruszenie elementów konstrukcji jest zabronione.
- Niniejsza karta katalogowa nie stanowi wiążącego opisu technicznego prezentowanego lokalu.
- Na etapie projektu wykonawczego i w czasie realizacji obiektu, mogą wystąpić korekty w powierzchni lokalu, wymiarów pomieszczeń i układzie ścian.
- Niniejsza karta katalogowa przedstawia przykładową aranżację mieszkania.

Rysunek objęty prawami autorskimi firmy: "PLANO Sp. z o.o."  
Przedstawione plany nie stanowią oferty handlowej w rozumieniu kodeksu cywilnego.

**BIURO SPRZEDAŻY:**  
ul. Okopowa 56, piętro 1, 01-042 Warszawa  
tel. (22) 45-25-395  
ul. Daszczowa 2, 03-673 Warszawa  
tel. 667 000 037  
[www.osiedlepiecyka.pl](http://www.osiedlepiecyka.pl)

Projektant:  
**PIRAMO** sp. z o.o.  
02-795 Warszawa ul. Wąwózowa 11, tel. (0-22) 648-96-28  
Data: sierpień 2016