karta informacyjna inwestycji

Data sporządzenia karty 5/06/2018

Victoria Dom

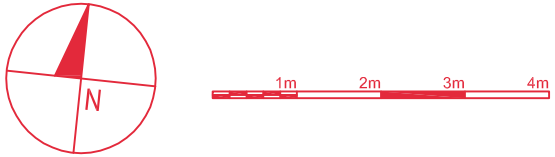

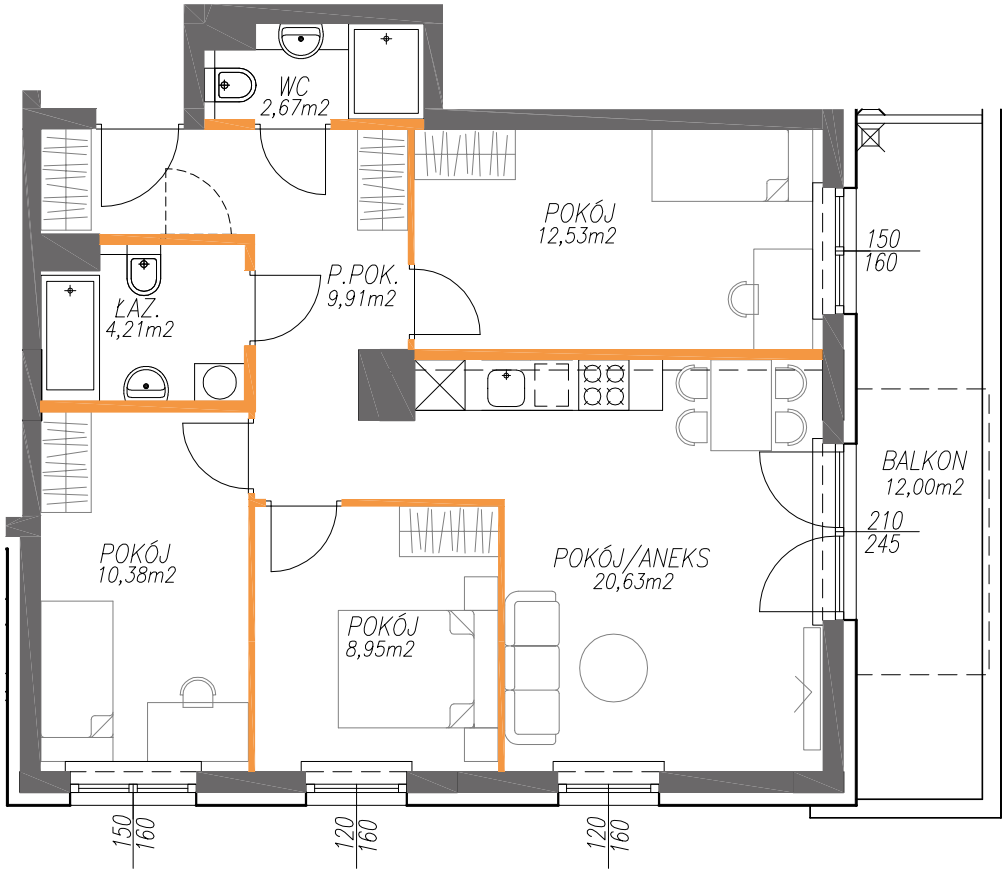

LOKAL NR 27

PIĘTRO	3
POW. UŻYTKOWA	72,74m²
POKOJE	4
BUDYNEK	2

PRZEDPOKÓJ	9,91m²
WC	2,67m²
ŁAZIENKA	4,21m²
POKÓJ	10,38m²
POKÓJ	8,95m²
POKÓJ	12,53m²
POKÓJ DZ. Z ANEKSEM KUCH.	20,63m²
BALKON	12,00m²
ŚCIANKI DZIAŁOWE NADAJĄCE SIĘ DO DEMONTAŻU	3,46m²

POŁOŻENIE LOKALU NA TERENIE OSIEDLA

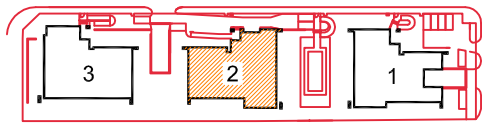

POŁOŻENIE LOKALU W BUDYNKU

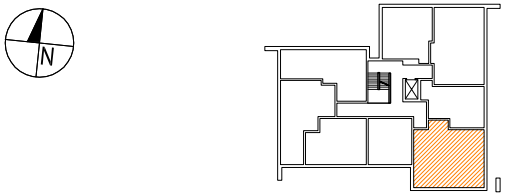

BIURO SPRZEDAŻY

22 113 95 15

VIVA GARDEN 7

LEGENDA:

- ścianki działowe nadające się do demontażu
- ściany i obudowy pionów instalacyjnych

Adres inwestycji | Warszawa | ul. Daniszewska | www.victoriadom.pl

Pomiarów powierzchni dokonano stosownie do treści Rozporządzenia Ministra Transportu, Budownictwa i Gospodarki Morskiej z dnia 25 kwietnia 2012 r. w sprawie szczegółowego zakresu i formy projektu budowlanego (Dz.U. z 2012 nr 0 poz. 462 ze zm.) wydanego na podstawie art. 34 ust. 6 pkt 1 ustawy z dnia 7 lipca 1994 r. - Prawo budowlane (Dz.U. z 2010 r. Nr 243, poz. 1623 ze zm.) - zgodnie z zasadami określonymi w normie PN-ISO 9836:1997. Powierzchnię użytkową wskazano w stanie wykończonym, z uwzględnieniem tynków. Wymiary liniowe pomieszczeń podano w ścianach bez tynków. Do powierzchni użytkowej lokalu wlicza się powierzchnię pod ścianami działowymi nadającymi się do demontażu. Instalacja wodna i kanalizacyjna doprowadzona do kuchni, łazienki i WC, zakończona korkami, nie schowana w ścianach. Rozprowadzenie instalacji pod przybory leży po stronie nabywcy. Meble, biały montaż oraz drzwi wewnętrzne nie stanowią elementu wyposażenia lokalu. Deweloper zastrzega sobie możliwość wprowadzenia niewielkich zmian w dalszym etapie inwestycji. Aranżacja lokalu przedstawiona na rysunku jest przykładowa.