budnex

ZESPÓŁ ZABUDOWY WIELORODZINNEJ
Gorzów Wlkp.,ul.Londyńska 9A-F

OSIEDLE EUROPEJSKIE

BUDYNEK 14

NR LOKALU: 18F

POWIERZCHNIA: **57,82 m²**
KONDYGNACJA: **PIĘTRO 3**
NR KLATKI: **F**

PN

PLAN OSIEDLA

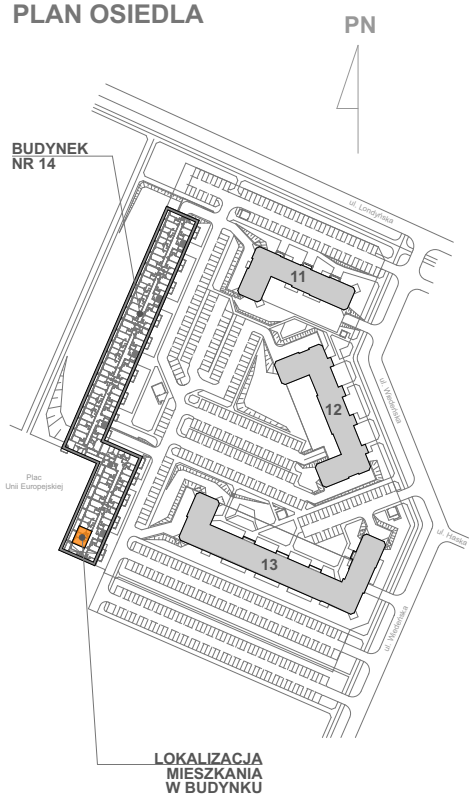

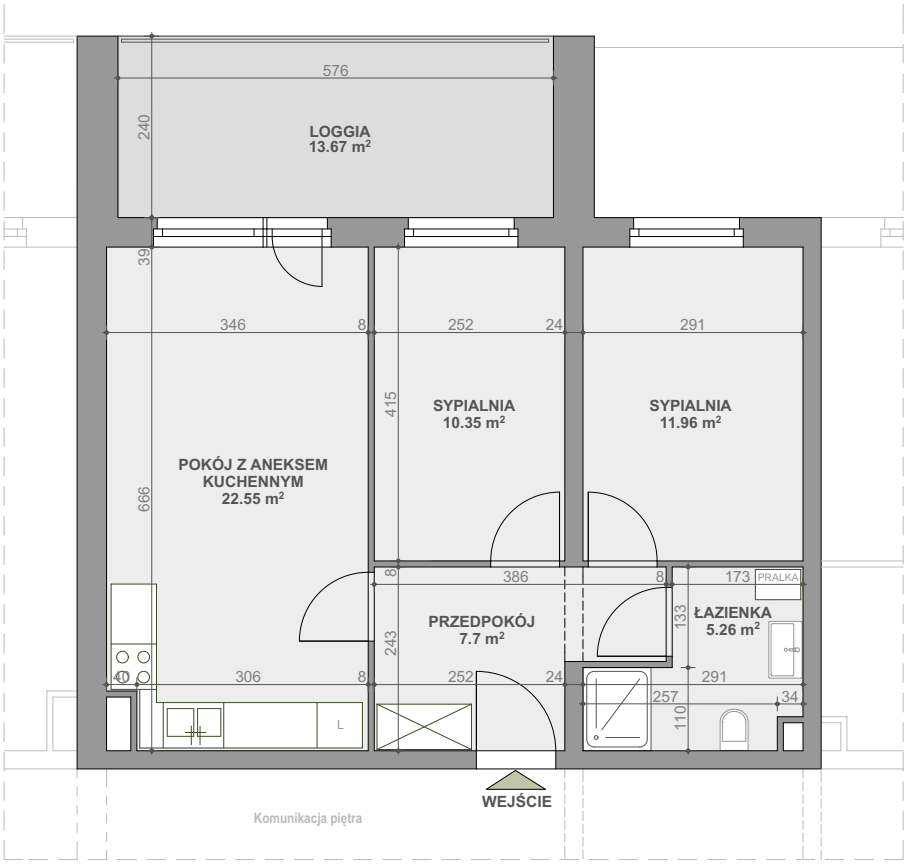

SKALA: **1 : 100**

Powierzchnia zgodna z PN ISO 9836:1997 oraz z Rozporządzeniem Ministra Transp. Budownictwa i Gos. Morskiej z dnia 25.04.2012r.

WYMIARY PODANO W ŚWIETLE ŚCIAN SUROWYCH.
NINIEJSZE DANE SĄ POGLĄDOWE I MOGĄ ODBIEGAĆ OD OSTATECZNEGO PROJEKTU REALIZACYJNEGO.

BUDYNEK NR 14

BIURO SPRZEDAŻY
tel. 509 204 902

www.budnex.pl