BUDYNEK: INDIAN
nr lokalu: D20
kondygnacja: 4 piętro
pow. użytkowa: 77,2m^2

przykładowa aranżacja

0 3m

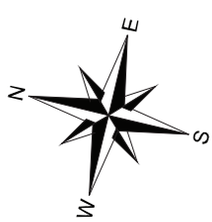

SEMEKO Aquasfera sp. z o.o.
Biuro Sprzedaży: 81-313 Gdynia, ul. Tatrzańska 10
tel. 661 90 55, tel./fax (58) 620 53 13, Biuro Reda: ul. Morska 4, tel. (58) 740 60 40
www.semeko.pl, e-mail: info@semeko.pl biuro czynne: pon. - pt. 9 00-17 00

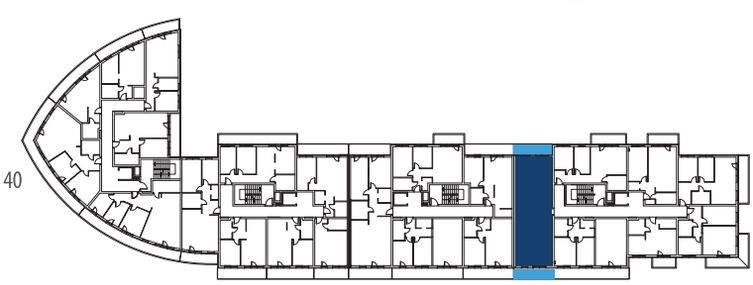

Semeko zastrzega możliwość wprowadzenia zmian