N

Budynek	Numer lokalu	Powierzchnia lokalu	Powierzchnia ogródka
04 piętro	2H	69,09 m^2	54,59 m^2

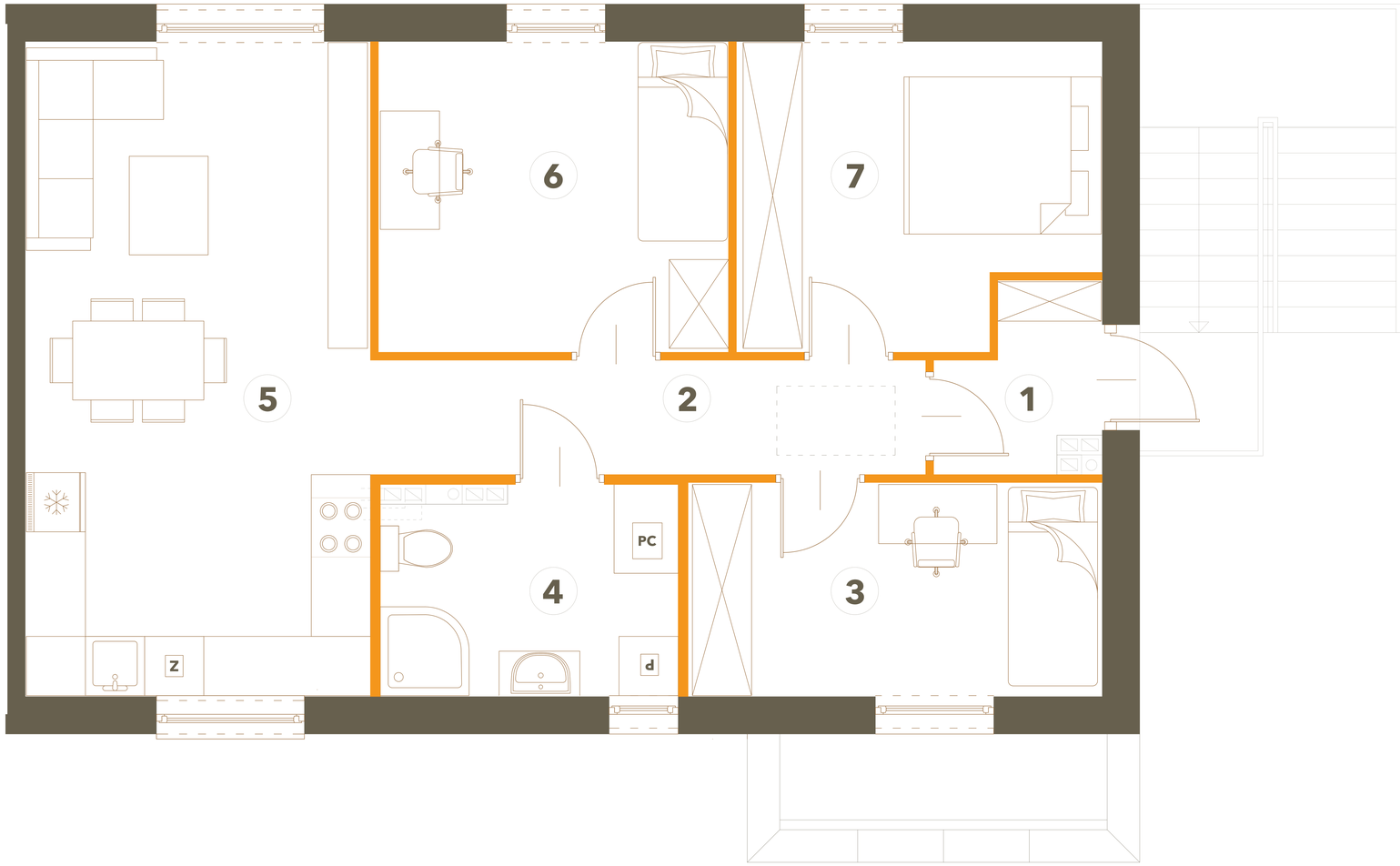

50cm 100cm 200cm

Ściana z możliwością demontażu

SŁONECZNY NOWY OTOK

Malownicza Południe

1	Wiatrołap	2,62 m^2
2	Hol	6,53 m^2
3	Pokój	9,02 m^2
4	Łazienka	6,08 m^2
5	Salon + kuchnia	23,04 m^2
6	Pokój	11,13 m^2
7	Sypialnia	10,67 m^2

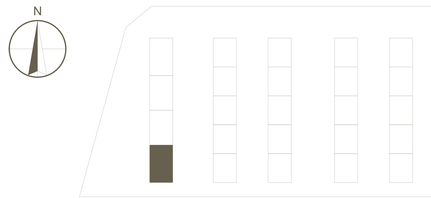

BMM Deweloper