N

Budynek	Numer lokalu	Powierzchnia lokalu
03 piętro	2F	60,17 m^2

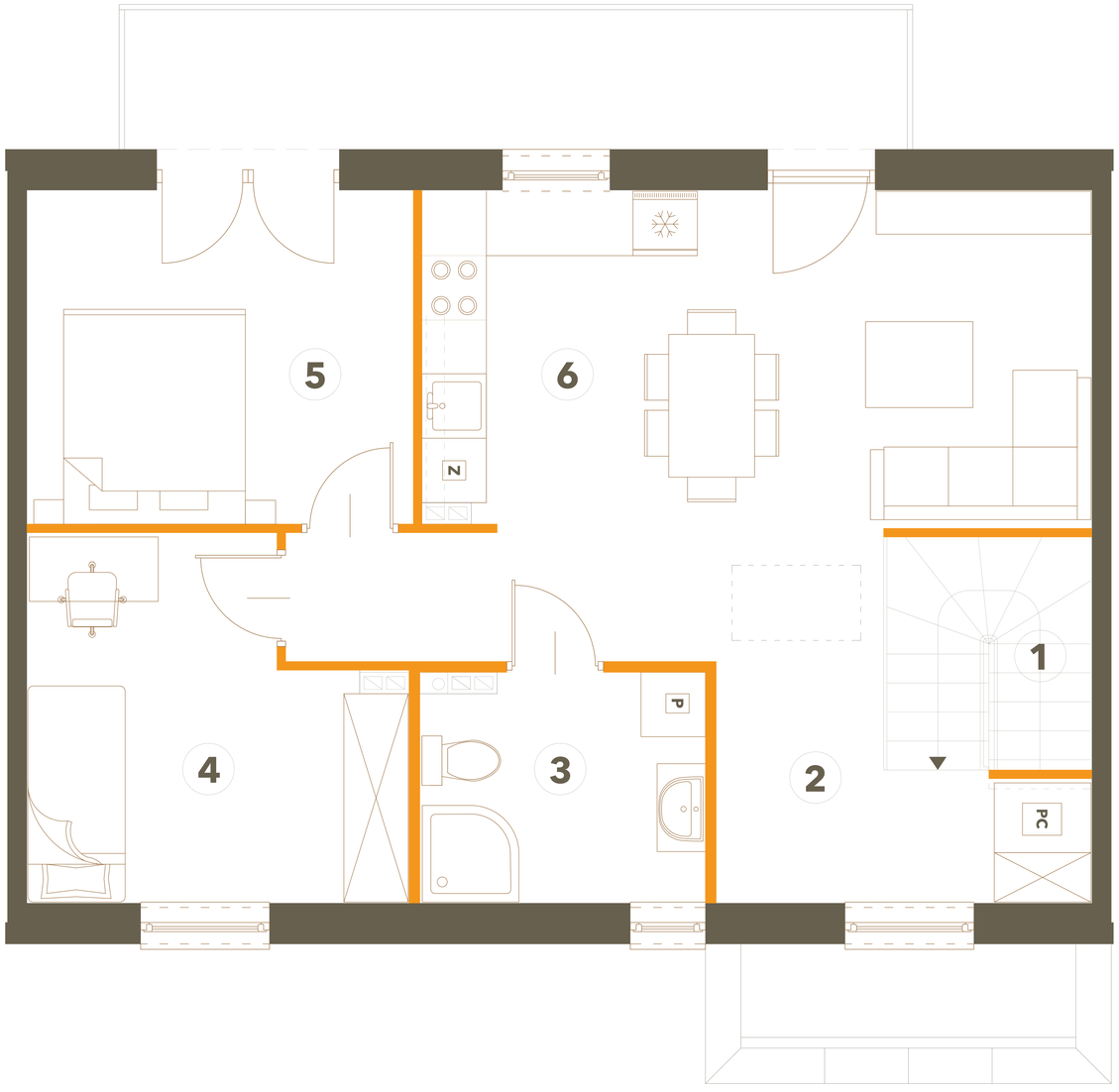

50cm 100cm 200cm

Ściana z możliwością demontażu

SŁONECZNY NOWY OTOK

Malownicza Południe

1	Wiatrołap + Hol	6,94 m^2
2	Komunikacja	2,36 m^2
3	Łazienka	5,43 m^2
4	Pokój	10,49 m^2
5	Sypialnia	11,10 m^2
6	Salon + kuchnia	23,85 m^2

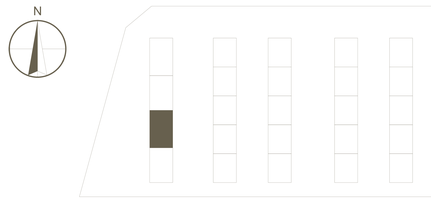

BMM Deweloper