N

Budynek	Numer lokalu	Powierzchnia lokalu	Powierzchnia ogródka
04 parter	2G	69,40 m^2	59,47 m^2

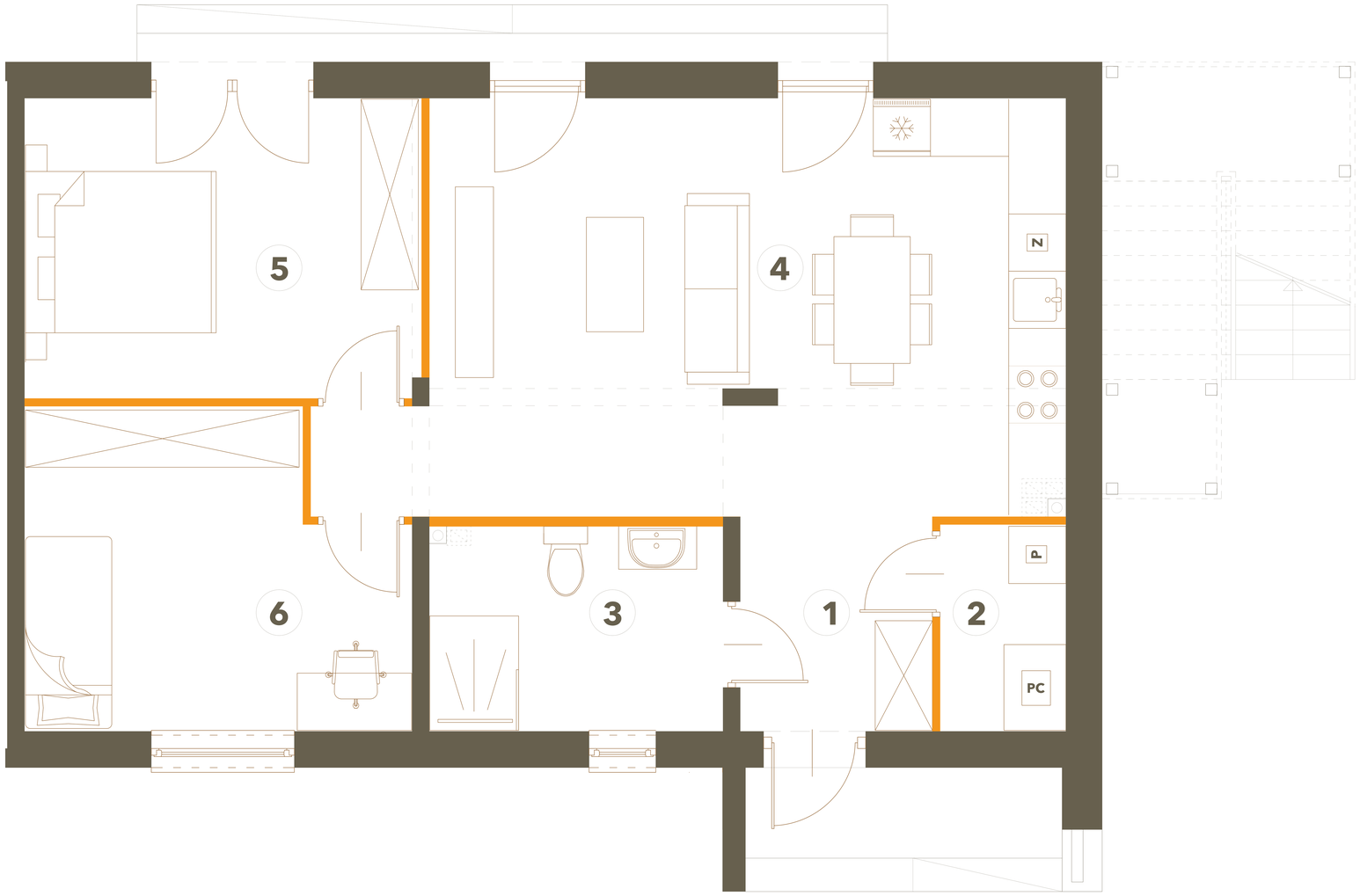

50cm 100cm 200cm

Ściana z możliwością demontażu

SŁONECZNY NOWY OTOK

Malownicza Południe

1	Wiatrołap	4,47 m^2
2	Pom. techniczne	2,81 m^2
3	Łazienka	6,43 m^2
4	Salon + kuchnia	30,41 m^2
5	Sypialnia	12,98 m^2
6	Pokój	12,3 m^2

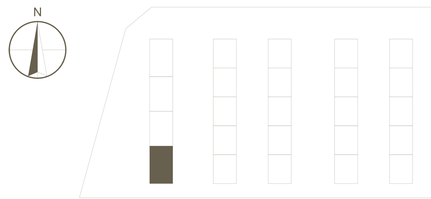

BMM Deweloper