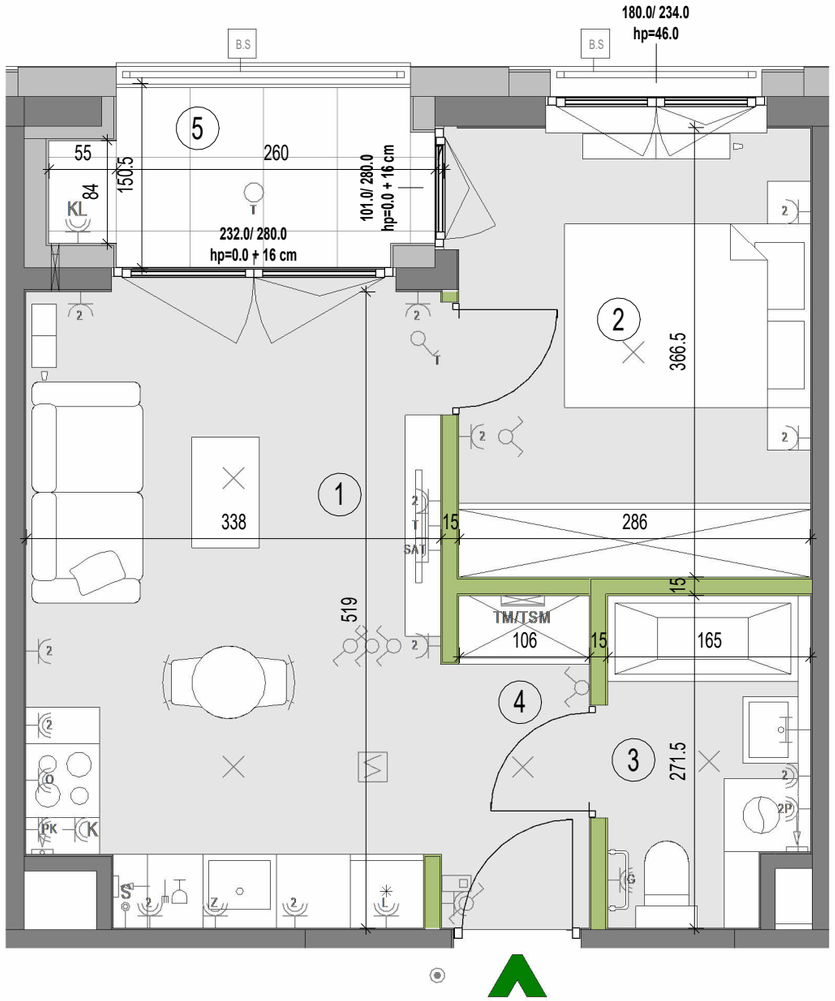

0 1 2 3 4 5m

LEGENDA OZNACZEŃ

- ściany działowe nadające się do demontażu
- ściany murowane / żelbetowe konstrukcyjne
- grzejnik ścienny
- grzejnik łazienkowy
- grzejnik kanałowy
- wentylator wyciągowy
- podłączenie wentylacji okapowej
- wpust oświetleniowy sufitowy
- wpust oświetleniowy ścienny (kinkiet)
- gniazdo wtyczkowe pojedyńcze
- gniazdo wtyczkowe podwójne
- gniazdo wtyczkowe, IP44
- gniazdo wtyczkowe podwójne, IP44

L- dla lodówki Z- dla zmywarki
O- dla okapu P- dla pralki
G- dla grzejnika
K-dla kuchni elektrycznej PK- dla piekarnika
KL- dla zewnętrznej jednostki klimatyzacyjnej
CO- dla rozdzielacza ogrzewania podłogowego

- włącznik pojedynczy
- włącznik 2-biegunowy, h=1,4 m
- włącznik schodowy, h=1,4 m
- przycisk dzwonka
- K wpust zasilania dla kuchni elektrycznej
- S wpust dla oświetlenia szafek kuchennych
- CW wpust dla centrali wentylacyjnej
- wejście do lokalu mieszkalnego
- SAT gniazdo podwójne RTV+SAT
- TV gniazdo podwójne RTV
- T gniazdo telekomunikacyjne RJ-45
- TSM/FM tablica mieszkaniowa natynkowa
- video-domofon
- automatyczny czujnik dymu
- przepust dla zewnętrznej jednostki klimatyzacyjnej
- lokalizacja wewnętrznej jednostki klimatyzacyjnej
- włącznik do oświetlenia balkonu
- oprawa oświetleniowa zewnętrzna - sufitowa
- oprawa oświetleniowa zewnętrzna - ścienna
- B.S balustrada szklana
- anemostat nawiewny ścienny
- anemostat wywiewny ścienny
- anemostat wywiewny sufitowy
- czerpnia powietrza

KARTA KATALOGOWA JEST ZAŁĄCZNIKIEM DO UMOWY

Zgodnie z PN-ISO 9836:2022-07 powierzchnia użytkowa lokalu jest obliczana w metrach kwadratowych z dokładnością do dwóch miejsc po przecinku, dla wymiarów lokalu w stanie wykończonym na poziomie podłogi. Do powierzchni użytkowej nie wlicza się powierzchni elementów nadających się do demontażu (rur, kanałów, ścianek działowych) oraz loggii, balkonów czy tarasów. Wymiary podane są w stanie wykończonym. Wymiary, wysokość i powierzchnie mogą ulec nieznacznym zmianom. Urządzenia elekryczne, sanitarne, drzwi wewnętrzne nie stanowią wyposażenia lokali. Aranżacja i lokalizacja mebli jest przykładowa i nie stanowi wyposażenia lokali. Instalacja klimatyzacji zgodnie z rysunkiem oraz legendą rysunku. Podłoża pod posadzki wykonane ze szlichty. Na warstwy wykończeniowe podłóg przewidziano 2 cm. Zabrania się ingerencji w elementy nośne budynku oraz szachty instalacyjne. Okna mogą być wyposażone w nawietrzaki a ich lokalizacja wynikać bedzie z projektu stolarki okiennej.

verdea
ŻOLIBORZ
+48 530 100 525
www.verdeazoliborz.pl

BUDYNEK MIESZKALNY WIELORODZINNY Z USŁUGAMI, GARAŻEM PODZIEMNYM, ZAGOSPODAROWANIEM TERENU ORAZ NIEZBĘDNĄ INFRASTRUKTURĄ TECHNICZNĄ

PLAN SYTUACYJNY

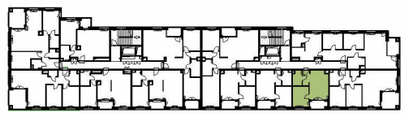

ul. Przasnyska

Piętro 3

MIESZKANIE	KLATKA / NR MIESZKANIA / PIĘTRO	
	F1.B.03.03	

LICZBA POKOI	POWIERZCHNIA UŻYTKOWA	WYSOKOŚĆ (w stanie deweloperskim)
2	34.93 m²	2.80 m

WYKAZ POWIERZCHNI POMIESZCZEń

1	Salon z aneksem	17.05 m²
2	Sypialnia	10.48 m²
3	Łazienka	4.22 m²
4	Przedpokój	3.18 m²
5	Loggia	3.59 m²

INNE MIESZKANIA O PODOBNYM UKŁADZIE

PIĘTRO	1	2	3	4	5	6	7
NR	B.01.03	B.02.03	-	B.04.03	B.05.03	-	-

MATEXI
Witamy w okolicy.
MATEXI POLSKA Sp. z o.o.
al. Jana Pawła II 29 00-867 Warszawa
www.matexipolska.pl

SAAW
SAAW sp. z o.o.
ul. Katowicka 18/2
03-932 Warszawa
www.saaw.pl