MIESZKANIE F2/D/9/7/2A - 43,51m² 2 POKOJE IX PIĘTRO

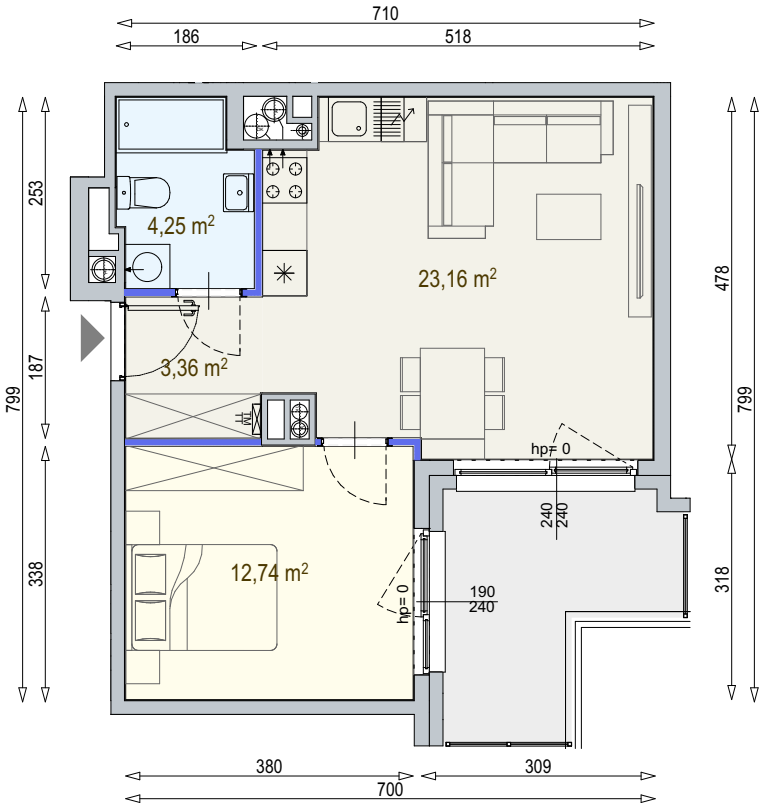

Legenda:

- ścianka działowa
- możliwa lokalizacja dodatkowej ścianki działowej
- beton prefabrykowany
- sufit podwieszany h = 2,40m
- TM szafka elektryczna
- TT szafka telekomunikacyjna
- lodówka
- zmywarka
- pralka
- drzwi balkonowe
- drzwi balkonowe z kwaterą stałą
- wejście do mieszkania

szerokość okna
190
hp=25 wysokość parapetu
215
wysokość okna

Wysokość mieszkania h = 2,70m

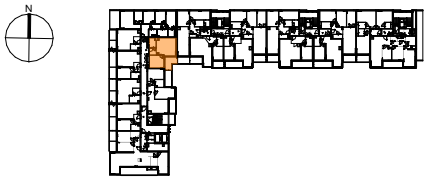

UWAGI:
- aranżacja wnętrz (meble, urządzenia) służy wyłącznie celom ilustracyjnym
- przyłącza instalacyjne znajdują się w miejscach usytuowania urządzeń na rysunku
- powierzchnia mierzona zgodnie z normą PN-ISO-9836
- wymiary w świetle ścian w stanie wykończonym
- wysokość mieszkania nie uwzględnia lokalnych obniżeń
- tolerancja wysokości +/- 5 cm
- tolerancja wymiarów +/- 2 cm
- szczegółowa lokalizacja podejść instalacyjnych dostępna na zamówienie na rzutach branżowych