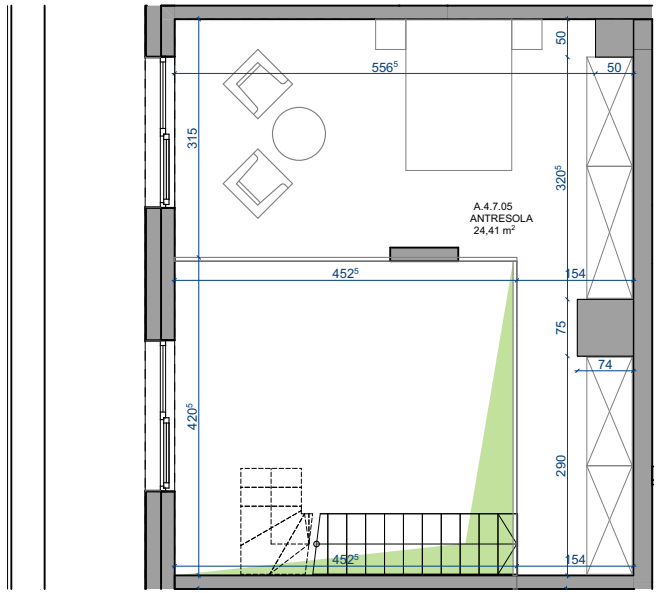

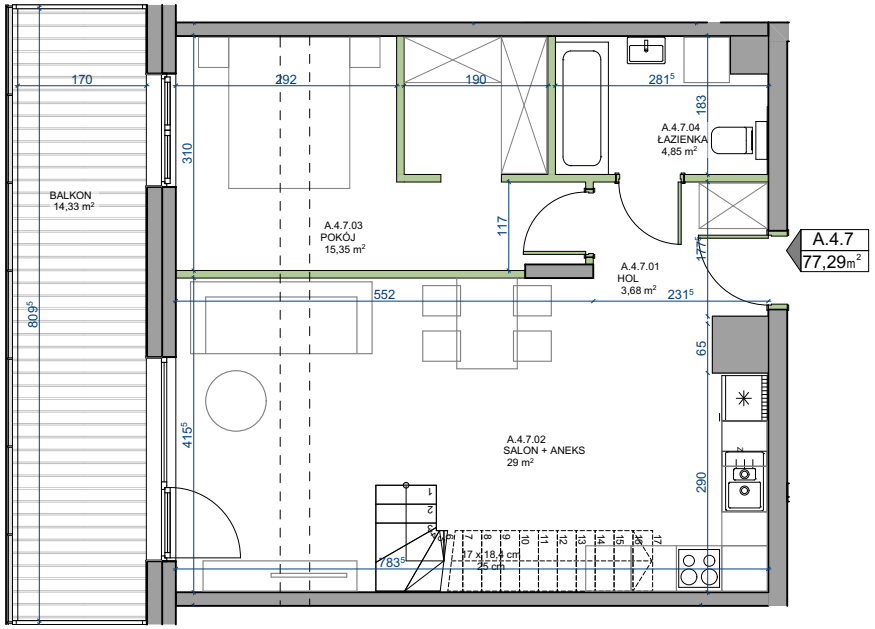

0 1m 2m
skala

MIESZKANIE NR: **A.4.7**

kondygnacja +5 **4 piętro**	**2 pokoje** **+ antresola**

POWIERZCHNIA UŻYTKOWA PO ODJĘCIU POWIERZCHNI POD ŚCIANAMI DZIAŁOWYMI NADAJĄCYMI SIĘ DO DEMONTAŻU: **77,29m²**

A.4.7.01 HOL	3,68 m²
A.4.7.02 SALON + ANEKS	29,00 m²
A.4.7.03 POKÓJ	15,35 m²
A.4.7.04 ŁAZIENKA	4,85 m²
A.4.7.05 ANTRESOLA	24,41 m²
BALKON	14,33 m²

ŚCIANA Z MOŻLIWOŚCIĄ DEMONTAŻU

POWIERZCHNIA POD ŚCIANAMI DZIAŁOWYMI NADAJĄCYMI SIĘ DO DEMONTAŻU 1,35 m²

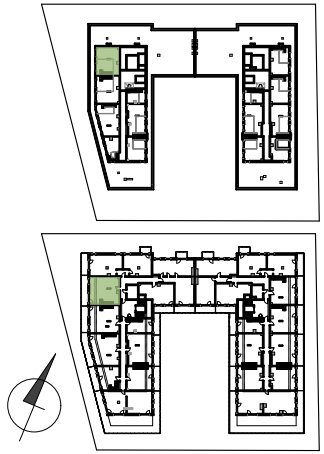

schemat lokalizacji 1:2000

INWESTOR:

FRONT DEVELOPMENT

UWAGA:
1.Wymiary pomieszczeń, lokalizację przyborów sanitarnych, rozmieszczenie punktów instalacyjnych itp. podano zgodnie z projektem budowlanym. Mogą wystąpić niewielkie różnice wymiarów i usytuowania elementów powstałe w trakcie realizacji prac budowlanych.
2. Powierzchnia użytkowa lokalu jest określona na podstawie Rozporządzenia Ministra Rozwoju z dn. 11.09.2020 r. w sprawie szczegółowego zakresu i formy projektu budowlanego (Dz. U. z 2020 r. poz. 1609 z późn. zm.); zgodnie z zasadami zawartymi w polskiej najnowszej normie PN-ISO 9836, tj.: powierzchnia użytkowa lokalu jest obliczona w metrach kwadratowych z dokładnością do dwóch miejsc po przecinku, dla wymiarów lokalu w stanie wykończonym, na poziomie posadzki, nie licząc listew przypodłogowych, progów itp. Do powierzchni użytkowej lokalu nie wlicza się powierzchni zajętych przez stałe przegrody budowlane oraz powierzchnie przejść drzwiowych, otworów okiennych, wnęk i nisz w tych przegrodach. Pomiar jest wykonywany razem z tynkami i okładzinami. Ściany zewnętrzne, międzylokalowe i między lokalem, a korytarzem tynkowane. Natomiast ściany działowe wykonane z bloczków gipsowych 10cm szpachlowane i malowane, nietynkowane.
3. Przedstawiona na rzucie aranżacja ma charakter przykładowy, umeblowanie nie stanowi wyposażenia nabywanego lokalu.

INWESTYCJA:

APARTAMENTY PŁUŻNICKA
NOWE MIESZKANIA NA PÓŁNOCNYM ŻERANIU