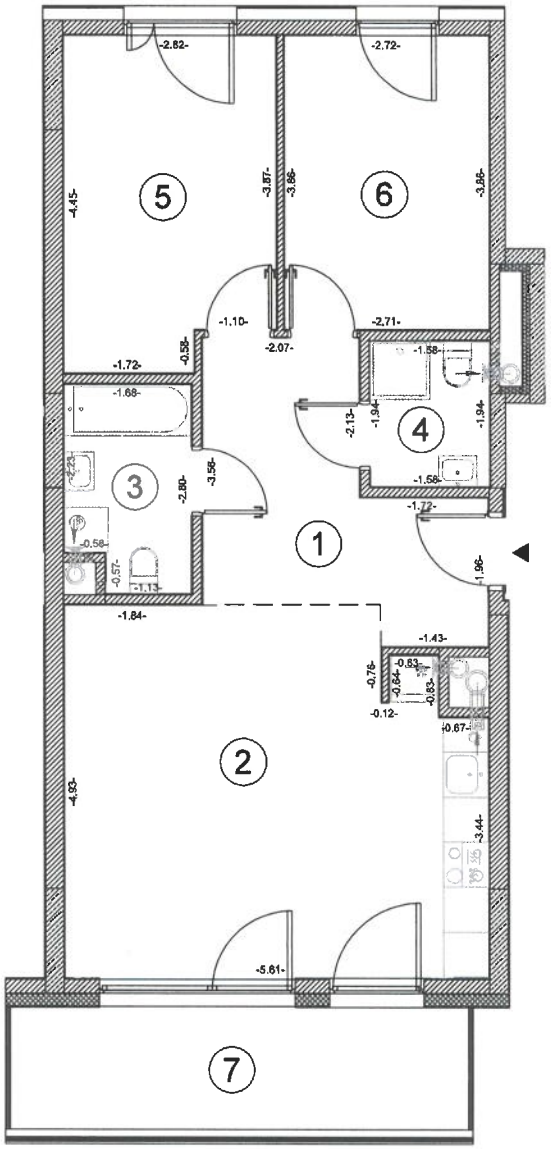

Skala: 1:100

Uwagi:
Powierzchnię użytkową lokalu oraz poszczególnych pomieszczeń podano zgodnie z normą PN ISO 9836: 1997

Pieczątka i podpis:

WEKTOR
mgr inż. Mariusz Jóźwiak
01-840 Warszawa, al. Reymonta 21/319
e-mail: wektor@wektorpomiary.pl

Obiekt:
TOWAROWA SQUARE

BUDYNEK MIESZKALNO-USŁUGOWY W RAMACH ZESPOŁU BUDYNKÓW MIESZKANIOWO-USŁUGOWYCH PRZY UL. PROSTEJ W WARSZAWIE

Inwestor:
ASBUD TOWAROWA Sp. z o. o.
ul. Hrubieszowska 6B lok.B10, 01-209 Warszawa

Szkic orientacyjny:

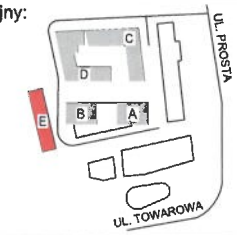

Rzut kondygnacji:

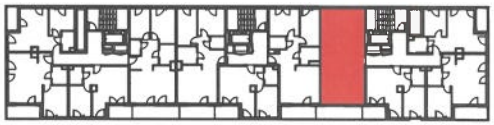

LOKALIZACJA UL. PROSTA 69E

NUMER LOKALU: E61			66.52 m² pow. lokalu
PIĘTRO: 3	KONDYGNACJA: 4	BUDYNEK: E	
TYP LOKALU			3-POKOJOWE

NR	NAZWA POMIESZCZENIA	POWIERZCHNIA [m²]
1	Hall	10.56
2	Pokój dzienny z aneksem k.	26.11
3	Łazienka	4.40
4	Łazienka	3.06
5	Sypialnia	11.91
6	Sypialnia	10.48
POWIERZCHNIA UŻYTKOWA		**66.52**
7	Loggia	10.52

GEODETA
mgr inż. Mariusz Jóźwiak
nr upr. 18069

DATA POMIARU LOKALU: 13 LISTOPADA 2024