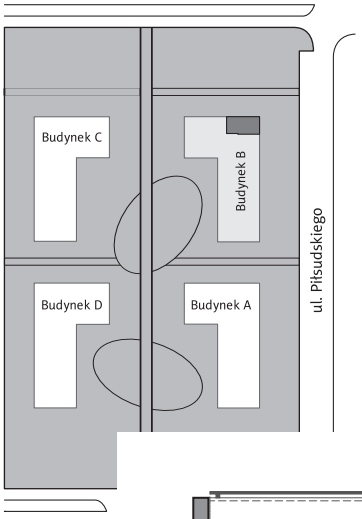

aleksandria
Grupa Mermaid

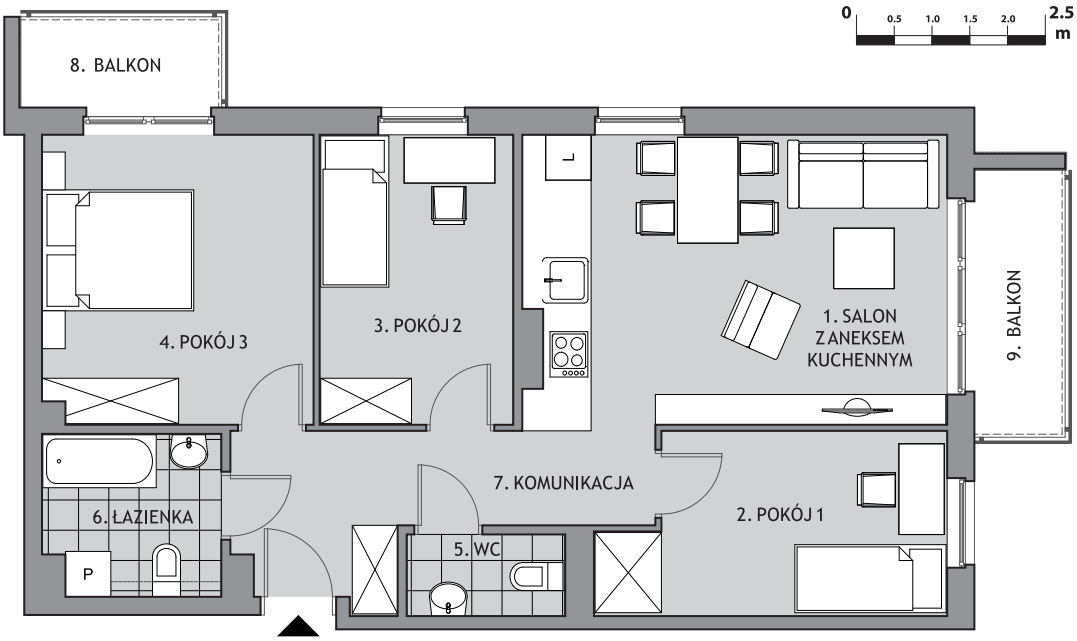

	D1.1 (I piętro)	D1.2 (II piętro)	D1.3 (III piętro)	D1.4 (IV piętro)
1. SALON Z ANEKSEM	21.09 m^2	21.01 m^2	20.88 m^2	20.88 m^2
2. POKÓJ 1	9.69 m^2	9.69 m^2	9.69 m^2	9.69 m^2
3. POKÓJ 2	10.10 m^2	10.10 m^2	10.00 m^2	10.00 m^2
4. POKÓJ 3	13.51 m^2	13.51 m^2	13.51 m^2	13.51 m^2
5. WC	2.19 m^2	2.19 m^2	2.19 m^2	2.19 m^2
6. ŁAZIENKA	4.92 m^2	4.83 m^2	4.75 m^2	4.68 m^2
7. KOMUNIKACJA	8.91 m^2	8.90 m^2	8.90 m^2	8.90 m^2
LOKAL MIESZKALNY	**70.32 m^2**	**70.14 m^2**	**69.92 m^2**	**69.85 m^2**
8. BALKON	4.19 m^2	4.19 m^2	4.19 m^2	4.19 m^2
9. BALKON	5.25 m^2	3.15 m^2	3.15 m^2	3.15 m^2

Niniejsza prezentacja i jej opisy nie stanowią oferty handlowej w rozumieniu Kodeksu Cywilnego. Powierzchnia liczona w świetle ścian wykończonych.

Mermaid Capital

Biura sprzedaży:
al. E. Śmigłego-Rydza 20, 93-281 Łódź, tel. +48 42 250 55 55, www.osiedlealeksandria.pl, e-mail: aleksandria@mermaid.pl
ul. Daimlera 2, 02-460 Warszawa, tel. +48 22 375 15 55, www.mermaid.pl, e-mail: mermaid@mermaid.pl