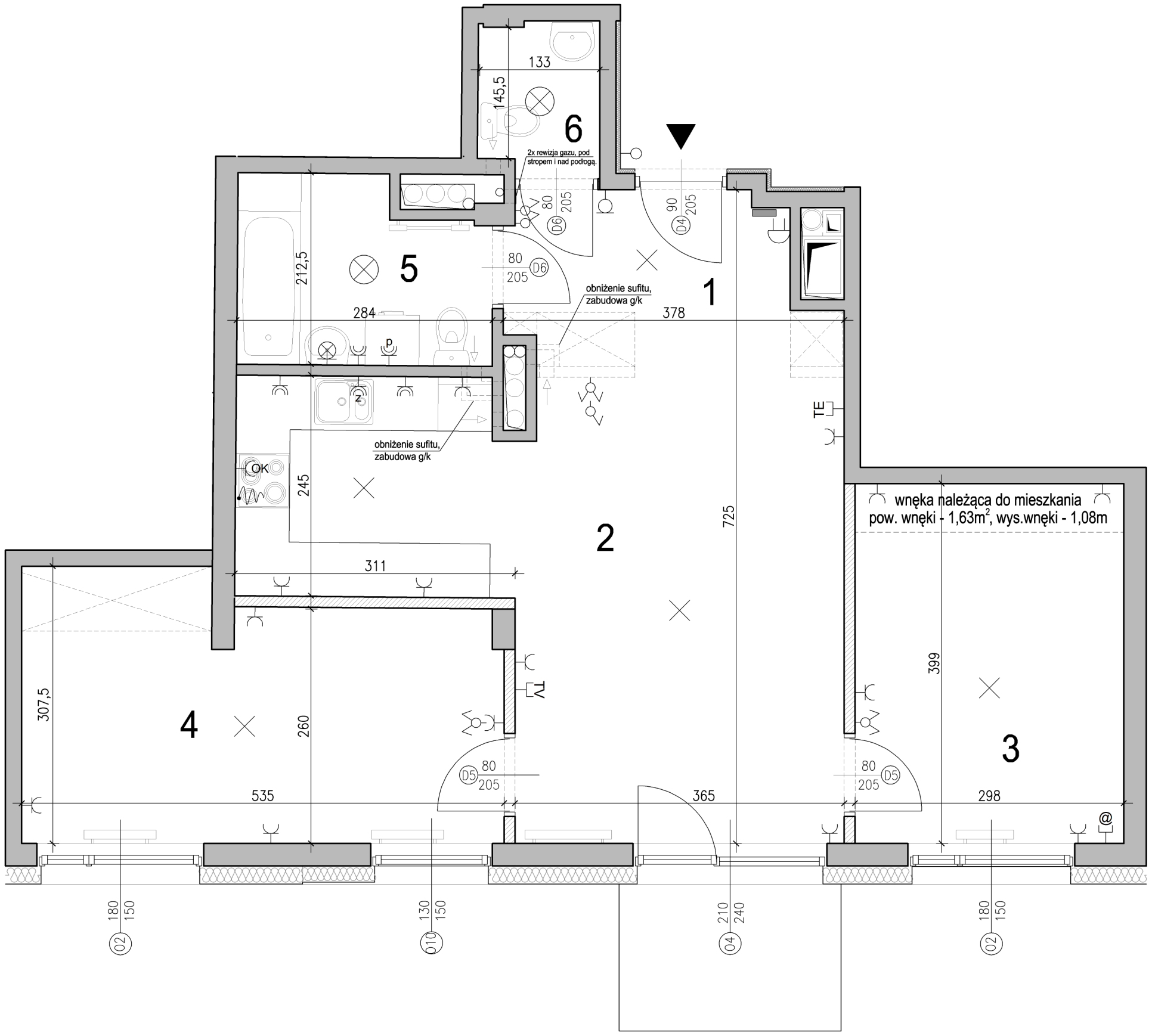

skala 1:50

LEGENDA:

- gniazdo wtyczkowe jednofazowe p.t. podwójne
- gniazdo wtyczkowe jednofazowe p.t. hermetyczne
- gniazdo wtyczkowe jednofazowe p.t. zas. okapu nad kuchnią montowane na wysokości 2,2m.
- gniazdo wtyczkowe jednofazowe hermet. p.t. zas. pralki
- gniazdo wtyczkowe jednofazowe hermet. p.t. zas. zmywarki
- wypust zasilający piekarnik
- przycisk dzwonkowy
- łącznik 1-biegunowy
- przełącznik 1-biegunowy świecznikowy
- łącznik schodowy
- łącznik krzyżowy
- łącznik 1-biegunowy bryzgoszczelny IP44
- dzwonek
- stacja domofonu w mieszkaniu
- TV - gniazdo telewizyjne
- TE - gniazdo telefoniczne
- @ - gniazdo sieciowe
- tablica bezpiecznikowa mieszkaniowa
- wypust oświetleniowy zastosować żyrandol dobrany według gustu inwestora
- wypust oświetleniowy zastosować lampę plafonową bryzgoszczelną
- wypust oświetleniowy - kinkiet zastosować lampę plafonową bryzgoszczelną
- słupy/ściany konstrukcyjne, ściany stałe, szachty
- ściany działowe
- grzejnik c.o.
- grzejnik c.o. drabinkowy
- pion wentylacji, pion okapu
- pion kanalizacyjny

Domeko

ul. Trakt Brzeski 75, 05-077 Warszawa –Wesoła
tel. 022/ 773-21-55, fax. 022/ 773-30-41
e-mail: kontakt@domeko.com.pl
www.domeko.com.pl

BUDYNEK WIELORODZINNY

przy ul. Piaskowej w Sulejówku

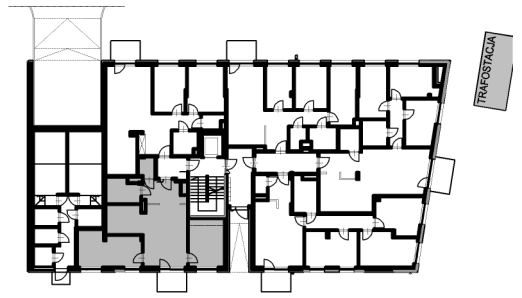

KONDYGNACJA: **Parter**

MIESZKANIE NR: **01**

Pow. użytkowa 65,77 m²

1. PRZEDPOKÓJ	6,62m²
2. SALON Z ANEKSEM	26,49m²
3. POKÓJ	10,35m²
4. POKÓJ	14,89m²
5. ŁAZIENKA	5,27m²
6. TOALETA	2,15m²
TARAS	4,01m²

Powierzchnie liczone wg PN-ISO 9836:1997

- pow. liczona z uwzględnieniem pow. zajmowanej przez ściany działowe
- pow. użytkowa nie uwzględnia pow. balkonów i tarasów

UWAGA!

- WSZYSTKIE WYMIARY PODANE SĄ W STANIE SUROWYM, BEZ WYKOŃCZENIA ŚCIAN (TYNK, GLAZURA ITP.)
- KARTA KATALOGOWA NIE STANOWI ZAŁĄCZNIKA DO UMOWY
- KARTA KATALOGOWA ZOSTAŁA SPORZĄDZONA NA PODSTAWIE PROJEKTU WYKONAWCZEGO. RZECZYWISTE WYMIARY I POWIERZCHNIE MOGĄ RÓŻNIĆ SIĘ OD PODANYCH ZE WZGLĘDU NA MOŻLIWE NIEDOKŁADNOŚCI PRZY BUDOWIE.

OPRACOWANIE:

AT3 studio

PRACOWNIA PROJEKTOWA "AT3 studio"
mgr inż. arch. Tadeusz Bieniek, tel. +48 602 737 946
00-401 Warszawa, Al. 3 Maja 5 lok.60
NIP: 1131957153 REGON: 141281314
www.at3studio.pl