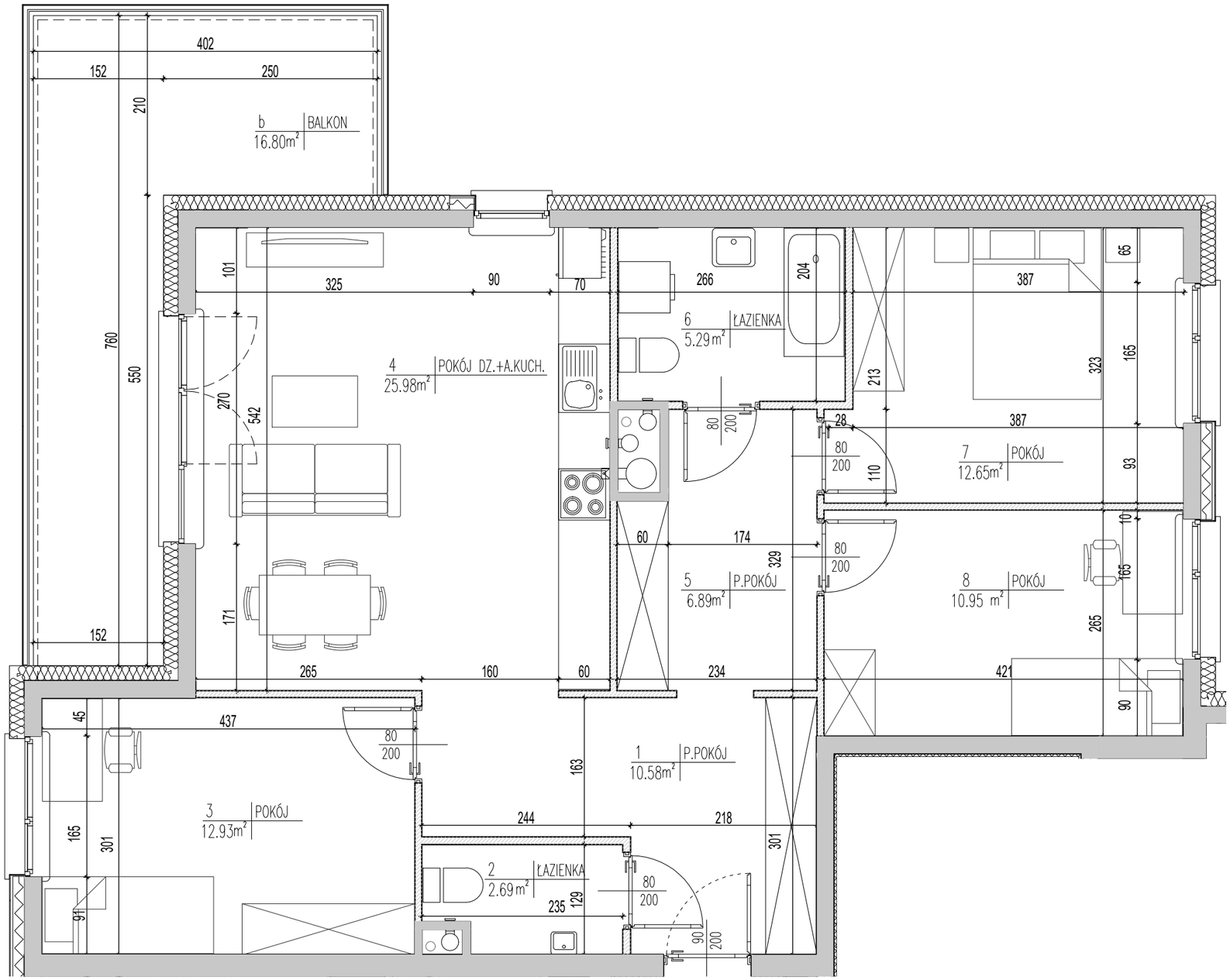

- Wymiary pomieszczeń, lokalizację przyborów sanitarnych itp., podano zgodnie z projektem budowlanym. Mogą wystąpić niewielkie różnice wymiarów i usytuowania elementów powstałe w trakcie realizacji prac budowlanych. Podane wymiary są wymiarami w świetle pionowych przegród (ścian) w stanie surowym.
- Przedstawiona na rzucie aranżacja ma charakter przykładowy, umeblowanie nie stanowi wyposażenia nabywanego lokalu.
- Powierzchnia użytkowa lokalu jest określona na podstawie rozporządzenia Ministra Transportu, Budownictwa i Gospodarki Morskiej z dnia 25.04.2012 r. w sprawie szczegółowego zakresu i formy projektu budowlanego (DZ. U. z 2012r. poz. 462 ze zm.); zgodnie z zasadami zawartymi w Polskiej Normie PN-ISO 9836: 1997 tj. Powierzchnia użytkowa lokalu jest obliczona w metrach kwadratowych z dokładnością do dwóch miejsc po przecinku, dla wymiarów lokalu w stanie wykończonym, na poziomie podłogi, nie licząc listew przypodłogowych, progów itp. Do powierzchni użytkowej lokalu wlicza się powierzchnię elementów nadających się do demontażu (rury, kanały, ścianki działowe), nie są wliczone powierzchnie otworów na drzwi i okna oraz nisze w elementach zamykających.
- Projekt niniejszy (w tym powyższy rys.) jest objęty prawem autorskim z dn. 04.02.1994r . i nie może być używany bądź reprodukowany w całości lub w części na potrzeby innej inwestycji bez pisemnej zgody właściciela.

0 1 2 3

LEGENDA:

ściany niepodlegające możliwości demontażu

ściany podlegające możliwości demontażu

WILLA DEVELOPER
Toruń Sp. z o.o. Sp.k.

tel: 56 610-80-24, 511-400-999
email: biuro@willa-developer.pl
biuro sprzedaży: 87-100 Toruń, ul. Szosa Lubicka 1

LUBICKA
APARTAMENTY

Klatka D, Piętro 1

LOKAL nr **D107**

Pow. użytkowa	**91,93 m²**
Pow. pod ściankami działowymi możliwymi do demontażu	3,97 m²

POKOJE	4
1 P.POKÓJ	10,58
2 ŁAZIENKA	2,69
3 POKÓJ	12,93
4 POKÓJ DZ.+ A.KUCH.	25,98
5 P.POKÓJ	6,89
6 ŁAZIENKA	5,29
7 POKÓJ	12,65
8 POKÓJ	10,95
b BALKON	16,80

USYTUOWANIE LOKALU

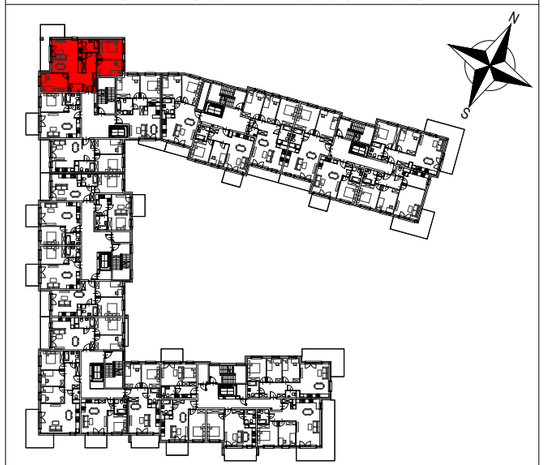

ETAP I

architekci
ul.Św. Wincentego 14 lok.25, 03-505 Warszawa, 22 250 29 12 www.agk.com.pl