U/City Residence
URSUS/WARSZAWA

Nr lokalu

HB10A - 13

Piętro: PIERWSZE (POZIOM +2)

Typ mieszkania: TRZYPOKOJOWE

Klatka: K3

Powierzchnia użytkowa: 55.17

Powierzchnia balkonu / tarasu / loggi: 4.53

Powierzchnia ogrodu: -

acciona

INWESTOR:

Towarowa Park Sp z o.o.
Ul. Lwowska 19
00-660 Warszawa

Biuro sprzedaży:
Ul.Henryka Brodatego, Warszawa,
na terenie inwestycji

ZESPÓŁ ZABUDOWY MIESZKANIOWEJ WIELORODZINNEJ
Z GARAŻAMI, WJAZDAMI
I INFRASTRUKTURĄ TECHNICZNĄ

przy ul.Henryka Brodatego w Warszawie,
część dz.nr 208 (d.nr 108 i 148),
obręb 2-09-01

BUDYNEK HB 10A

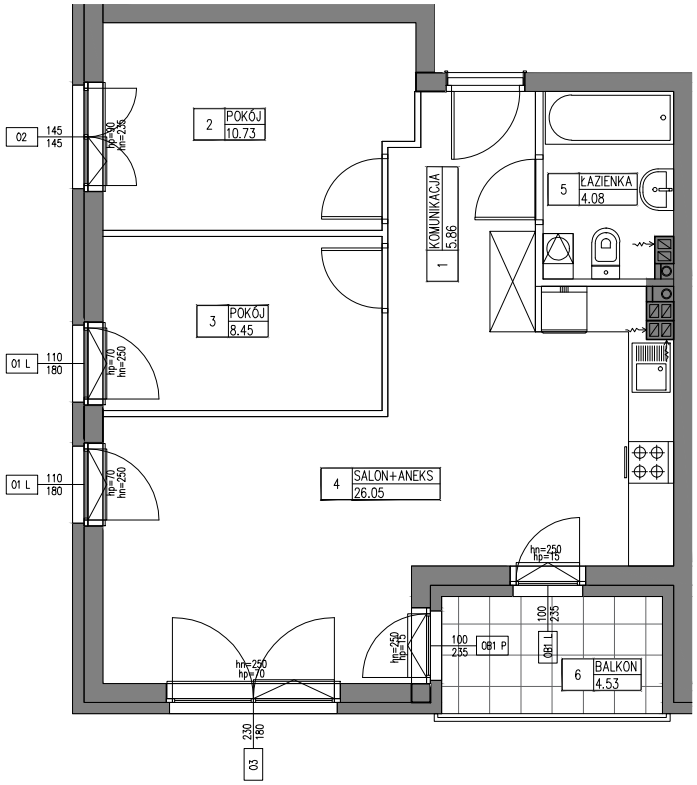

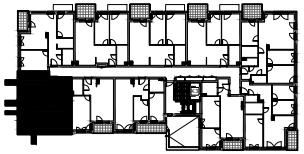

1	KOMUNIKACJA	5.86m²
2	POKÓJ	10.73m²
3	POKÓJ	8.45m²
4	SALON+ANEKS	26.05m²
5	ŁAZIENKA	4.08m²
	SUMA	55.17m²
6	BALKON	4.53m²

0 1m 2m 3m

UWAGI:
ROZKŁAD, WIELKOŚĆ I SPOSÓB/KIERUNEK OTWIERANIA OKIEN MOŻE ULEC ZMIANIE. UMIEJSCOWIENIE I WIELKOŚĆ KANAŁÓW MOŻE ULEC NIEWIELKIM ZMIANOM. LOKALIZACJA PODŁĄCZEŃ POD URZĄDZENIA SANITARNE MOŻE ULEC NIEWIELKIM ZMIANOM. POWIERZCHNIE MOGĄ ULEC NIEWIELKIM ZMIANOM. LOKAL BEZ WYPOSAŻENIA W WEWNĘTRZNĄ STOLARKĘ DRZWIOWĄ I ELEMENTY BIAŁEGO MONTAŻU. WRYSOWANE WYPOSAŻENIE SŁUŻY CELOM PREZENTACJI I NIE STANOWI ZOBOWIĄZANIA UMOWNEGO.

KURYŁOWICZ & ASSOCIATES architecture studio
KURYŁOWICZ & ASSOCIATES ENGINEERING Sp. z o.o.
ul. Grójecka 22/24 lok. 5, 02-301 Warszawa
tel.22 6163798 fax.22 6163799

ściany podlegające zmianom aranżacyjnym
ściany niepodlegające zmianom aranżacyjnym

SKALA 1:100 04.11.2019