Inwestor:

PARKOWE WZGÓRZE BOCIANEK
Spółka z o. o. spółka KOMANDYTOWA
ALEJA IX WIEKÓW KIELC 6/37
25-516 KIELCE

DWA BUDYNKI MIESZKALNE WIELORODZINNE Z GARAŻAMI PODZIEMNYMI W KIELCACH PRZY UL. WARSZAWSKIEJ

MIESZKANIE NR21
4 pokojowe

PN-ISO 9836
pow.78,61m^2

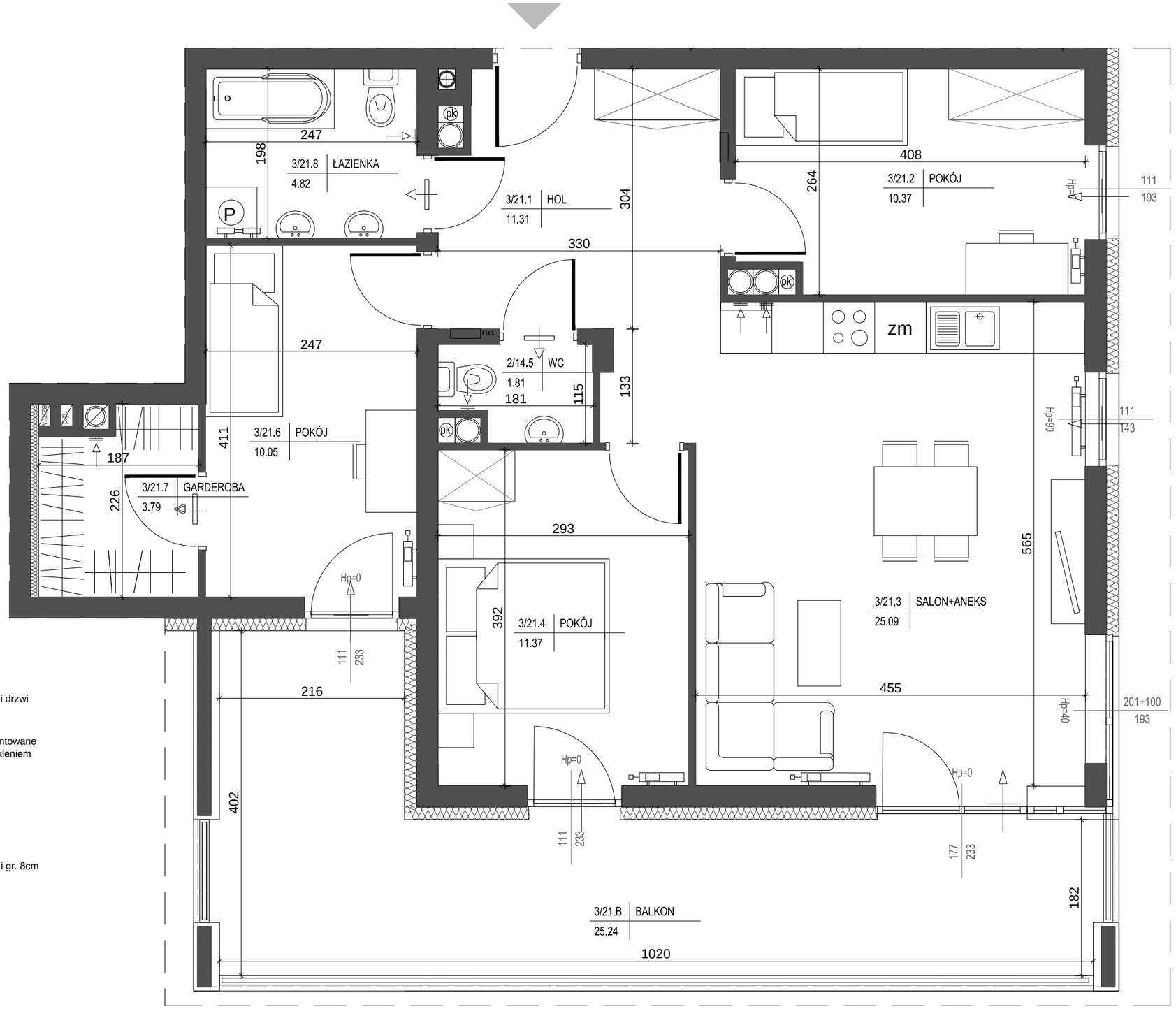

LEGENDA:

- rozdzielacz c.o. c.w.u w mieszkaniach
- skrzynka teletechniczna i tablica elektryczna mieszkaniowa
- grzejniki c.o.
- pion wentylacyjny, izolowany
- kratka kontaktowa montowana w dolnej partii drzwi
- higrosterowany nawiewnik okienny
- dwa higrosterowane nawiewniki okienne montowane w górnej partii okna oraz nad dolnym przeszkleniem
- higrosterowany nawiewnik ścienny
- ściana zewnętrzna gr. 24cm + styropian gr.15cm
- ścianki działowe: cegła silikat gr. 18cm i gr. 8cm

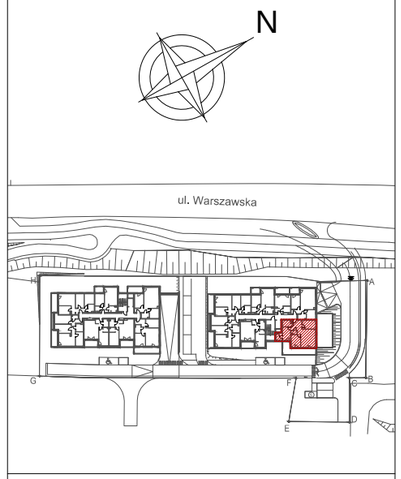

lokalizacja mieszkania - II piętro

BUDYNEK nr 1

MIESZKANIE nr 21

1	hol	11,31m^2
2	pokój	10,37m^2
3	salon+aneks	25,09m^2
4	pokój	11,37m^2
5	wc	1,81m^2
6	pokój	10,05m^2
7	garderoba	3,79m^2
8	łazienka	4,82m^2
	suma	78,61m^2
	balkon	25,24m^2

Pokazana aranżacja jest przykładowa.

Wszystkie wymiary podane są w stanie surowym bez wykończenia ścian (tynk, glazura itp).

SKALA 1:50

0 1m 2m

Projekt:

DETAN Sp. z o.o
ul. Słowackiego 16
25-365 Kielce
tel. (+48)041 361 36 65