JA SIELSKA

MIESZKANIE **A4.M22**

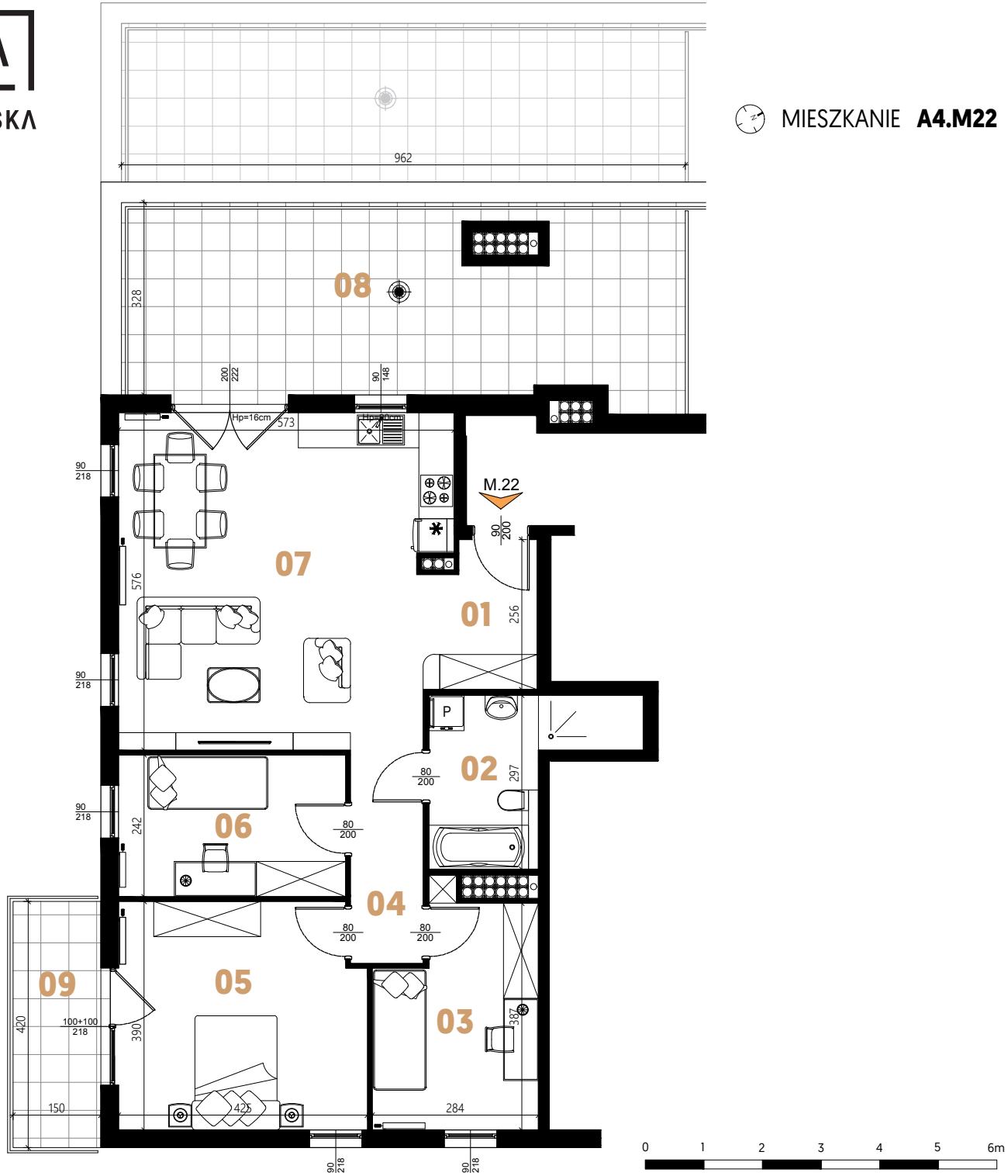

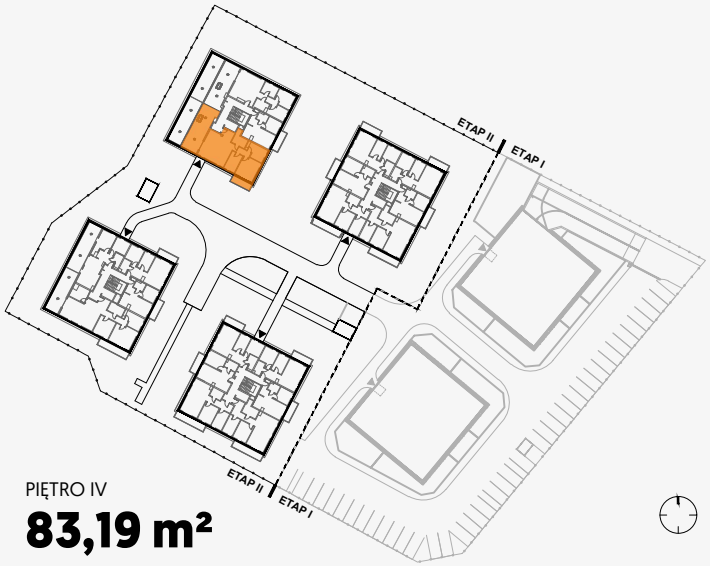

PIĘTRO IV

83,19 m²

ZESTAWIENIE POWIERZCHNI [m²]

01	KOMUNIKACJA	4,61
02	ŁAZIENKA	7,21
03	POKÓJ	10,14
04	KOMUNIKACJA	4,51
05	POKÓJ	16,15
06	POKÓJ	9,39
07	POKÓJ DZIENNY Z ANEKSEM KUCHENNYM	31,18
	RAZEM	**83,19**
08	TARAS	30,70
09	BALKON	6,30
10	POWIERZCHNIA POD ŚCIANAMI DZIAŁOWYMI	2,11

Powierzchnia użytkowa mieszkań podana w świetle ścian, bez doliczenia powierzchni pod ścianami działowymi.

Instalacje wody i kanalizacji prowadzone podposadzkowo. Podejście kanalizacji pod miskę ustępową zakończone w pionie kanalizacyjnym, pozostałe podejścia wod.-kan. pod przybory sanitarne prowadzone z posadzki naściennie.

Karta mieszkania i wizualizacje mają charakter poglądowy. Na etapie realizacji mogą nastąpić korekty powierzchni i wymiarów lokalu. Karta nie stanowi oferty w rozumieniu przepisów kodeksu cywilnego.