JA SIELSKA

MIESZKANIE **A4.M5**

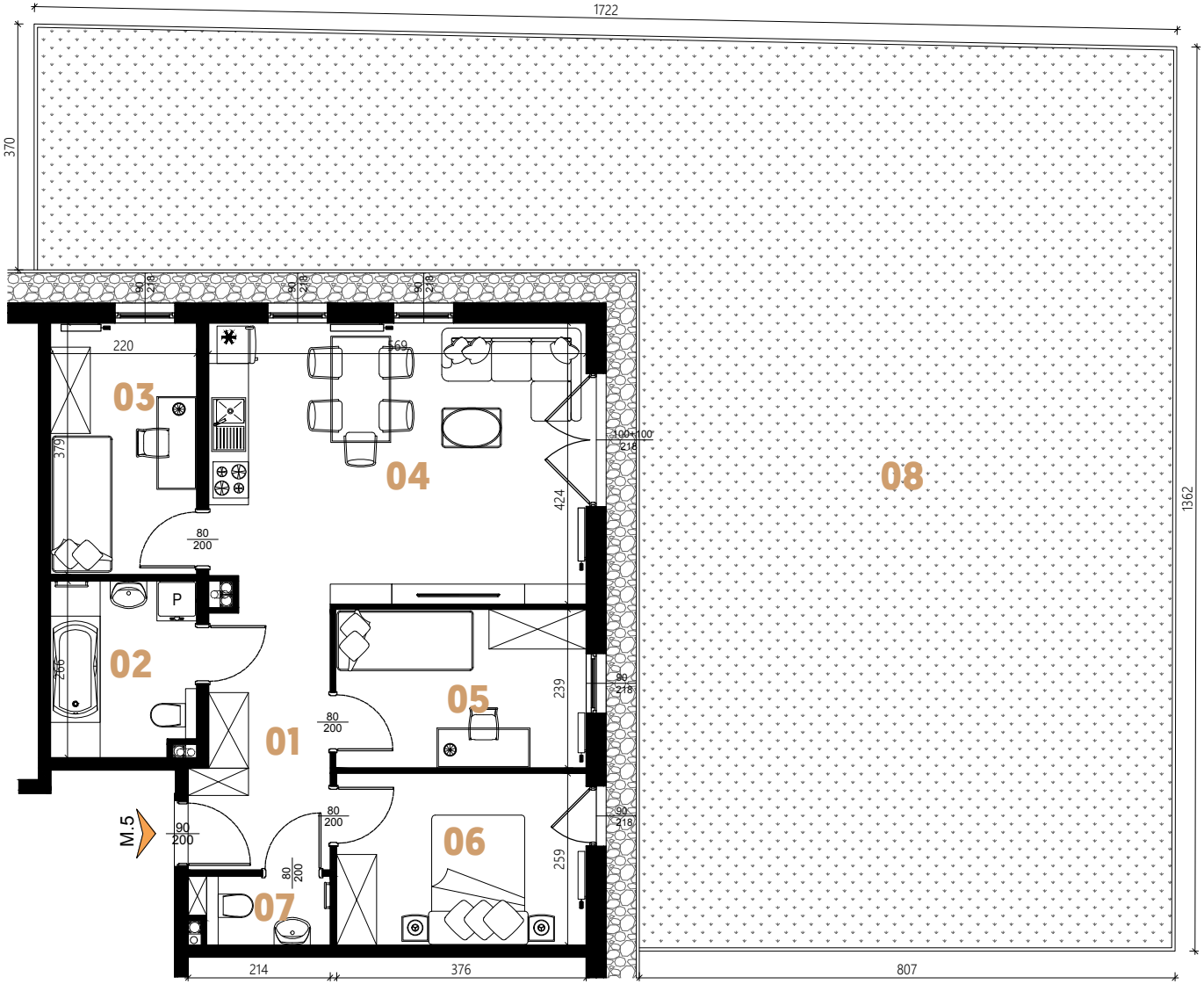

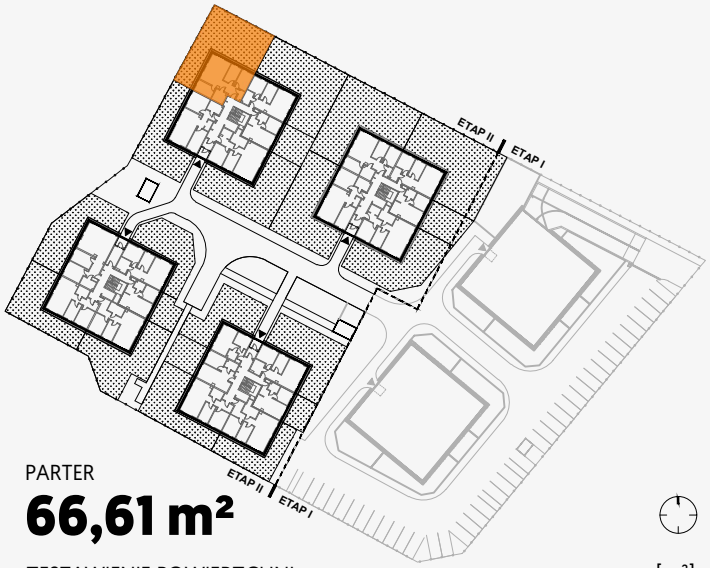

PARTER

66,61 m²

ZESTAWIENIE POWIERZCHNI [m²]

01	KOMUNIKACJA	**7,74**
02	ŁAZIENKA	**5,74**
03	POKÓJ	**8,36**
04	POKÓJ DZIENNY Z ANEKSEM KUCHENNYM	**23,91**
05	POKÓJ	**9,03**
06	POKÓJ	**9,74**
07	WC	**2,09**
	RAZEM	**66,61**
08	OGRÓDEK	**153,17**
07	POWIERZCHNIA POD ŚCIANAMI DZIAŁOWYMI	**1,46**

Powierzchnia użytkowa mieszkań podana w świetle ścian, bez doliczenia powierzchni pod ścianami działowymi.

Instalacje wody i kanalizacji prowadzone podposadzkowo. Podejście kanalizacji pod miskę ustępową zakończone w pionie kanalizacyjnym, pozostałe podejścia wod.-kan. pod przybory sanitarne prowadzone z posadzki naściennie.

Karta mieszkania i wizualizacje mają charakter poglądowy. Na etapie realizacji mogą nastąpić korekty powierzchni i wymiarów lokalu. Karta nie stanowi oferty w rozumieniu przepisów kodeksu cywilnego.