

INWESTOR :

**Bouygues
Immobilier**
Polska

ADRES SIEDZIBY :

al. Armii Ludowej 14
00-638 WARSZAWA
tel: +48 22 888 60 00

BIURO WROCŁAW :

ul. Wybrzeże Stanisława Wyspiańskiego 11
50-370 WROCŁAW
tel: +48 71 728 39 50



ZAJEZDZIA
WROCŁAW

**BUDYNEK MIESZKALNY WIELORODZINNY
Z USŁUGAMI W PARTERZE
UL. KRĘTA - WROCŁAW**

| | |
|----------------|---------------|
| MIESZKANIE NR: | AB0201 |
| KLATKA: | B |
| KONDYGNACJA: | 03 (PIĘTRO 2) |
| MIESZKANIE: | 01 |

| | |
|-------------------------------|----------------------------|
| 1. PRZEDPOKÓJ: | 4,89 m ² |
| 2. ŁAZIENKA: | 4,29 m ² |
| 3. POKÓJ DZIENNY Z ANEKSEM: | 16,86 m ² |
| POWIERZCHNIA UŻYTKOWA: | 26,04 m² |
| 4. BALKON | 4,49 m ² |

wysokość pomieszczeń: ok. 2,60m

UWAGA:

- Wymiary i powierzchnie lokali w dalszym etapie projektowania mogą ulec nieznacznym zmianom. Wymiary podano w świetle konstrukcji.
- Na warstwy wykończeniowe podłóg przyjęto 2,0cm. Wysokość lokalu podano z uwzględnieniem 1,0cm tynku oraz 2,0cm warstwy wykończeniowej podłogi.
- Powierzchnie liczone wg PN-ISO 9836:1997.
- Urządzenia sanitarne i kuchenne, drzwi wewnątrzlokalowe, meble, wykończenie podłóg nie stanowią wyposażenia lokalu, a ich rozmieszczenie jest przykładowe.
- W kuchniach, łazienkach, wc instalacje sanitarne prowadzone są naścienne. Nie dopuszcza się wkuwania podejść instalacyjnych w ściany. Lokalizacja podejść instalacji sanitarnych do poszczególnych urządzeń zostanie pokazana na kartach szczegółowych.
- Lokale wyposażone w wentylację nawiewno-wywiewną wspomaganą mechanicznie. Nawiew świeżego powietrza będzie realizowany przez nawiewniki okienne lub/i ściennie.
- Odwodnienie tarasów, balkonów, logii i ogródków oraz lokalizacja rur spustowych zostanie pokazana na kartach szczegółowych, które będą podstawą do zgłoszenia ewentualnych prac dodatkowych lub zamiennej zgodnie z umową.
- Wymiary okien zostaną pokazane na kartach szczegółowych.
- Nie dopuszcza się jakichkolwiek ingerencji w konstrukcję, elewację budynku oraz ściany międzylokalowe.



JEDNOSTKA
PROJEKTOWA :

BUDO TECHNIKA
PRACOWNIA PROJEKTOWA
50-240 WROCŁAW ul. K. Jagiellończyka 3/1B
tel.\ fax. (71) 78 86 260

DATA:

14.12.2018

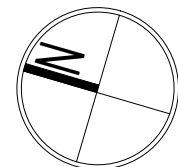
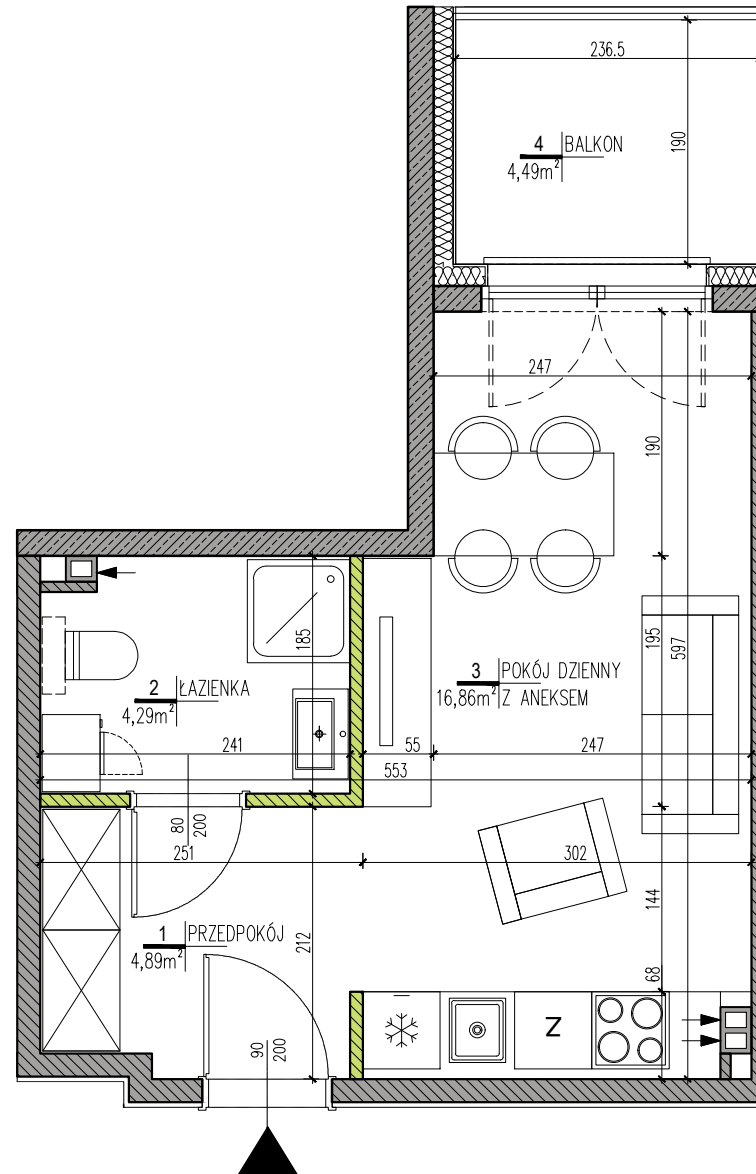

LEGENDA:

- izolacja termiczna
- ściany bez możliwości modyfikacji
- ściany działowe
- wentylacja
- szachty (bez możliwości modyfikacji)

