MIESZKANIE 1.3/28
POWIERZCHNIA UŻYTKOWA: 61.48m²

OSIEDLE
BELLA VISTA

RZUT MIESZKANIA
SKALA 1:100

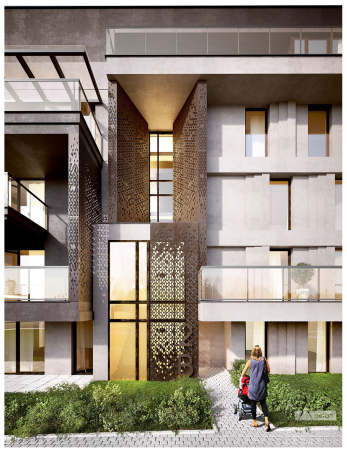

BUDYNEK	1	2			
SEGMENT	1	2			
PIĘTRO	P	1	2	3	4
NUMER MIESZKANIA		28			

ZESTAWIENIE POMIESZCZEŃ

1	KOMUNIKACJA	5.16 m²
2	SALON + KUCHNIA	22.15 m²
3	ŁAZIENKA	4.13 m²
4	TOALETA	2.28 m²
5	POKÓJ	12.42 m²
6	POKÓJ	10.35 m²
7	GARDEROBA	2.24 m²
8	GARDEROBA	2.75 m²
		61.48 m²
B1	BALKON	**11.81 m²**
		11.81 m²

Inwestor:
PERFECT ALFA Spółka z o.o. sp.k.
Bilcza, ul. Bukowa 2A
26-026 Morawica

PERFECT ALFA Sp. z o.o. Sp.k.

UWAGA !

1. WYMIARY POMIESZCZEŃ, LOKALIZACJĘ PRZYBORÓW SANITARNYCH, ROZMIESZCZENIE PUNKTÓW OŚWIETLENIOWYCH ITP. PODANO ZGODNIE Z PROJEKTEM BUDOWLANYM. MOGĄ WYSTĄPIĆ NIEWIELKIE RÓŻNICE WYMIARÓW I USYTUOWANIA ELEMENTÓW POWSTAŁE W TRAKCIE REALIZACJI PRAC BUDOWLANYCH. PODANE WYMIARY SĄ WYMIARAMI W ŚWIETLE PIONOWYCH PRZEGRÓD (ŚCIAN) W STANIE SUROWYM.
2. POWIERZCHNIA UŻYTKOWA LOKALU JEST OKREŚLONA NA PODSTAWIE ROZPORZĄDZENIA MINISTRA TRANSPORTU, BUDOWNICTWA I GOSPODARKI MORSKIEJ Z DN. 25.04.2014R. W SPRAWIE SZCZEGÓŁOWEGO ZAKRESU I FORMY PROJETU BUDOWLANEGO (DZ. U. Z 2012R. POZ. 463); ZGODNIE Z ZASADAMI ZAWARTYMI W POLSKIEJ NORMIE PN-ISO 9836: 1997: POWIERZCHNIA UŻYTKOWA LOKALU JEST OBLICZONA W METRACH KWADRATOWYCH Z DOKŁADNOŚCIĄ DO DWÓCH MIEJSC PO PRZECINKU, DLA WYMIARÓW LOKALU W STANIE WYKOŃCZONYM, NA POZIOMIE PODŁOGI, NIE LICZĄC LISTEW PRZYPODŁOGOWYCH, PROGÓW ITP. DO POWIERZCHNI UŻYTKOWEJ LOKALU WLICZA SIĘ POWIERZCHNIĘ ELEMENTÓW NADAJĄCYCH SIĘ DO DEMONTAŻU (RURY, KANAŁY, ŚCIANY DZIAŁOWE), NIE SĄ WLICZANE POWIERZCHNIE OTWORÓW NA DRZWI I OKNA ORAZ NISZE W ELEMENTACH ZAMYKAJĄCYCH.

SKALA 0 100 200cm

- Ściana działowa nadająca się do demontażu

Projektant:
Pracownia Architektoniczna „DETAN" Sp. z o.o.
ul. Słowackiego 16
25 – 365 Kielce
tel:041 361 36 65

detan