OSADA **Leśna Przystań**

BUDYNEK JEDNORODZINNY PRZY UL. LIPSKIEJ WE WROCŁAWIU | **10B**

WROCŁAWSKIE PRZEDSIĘBIORSTWO BUDOWLANE

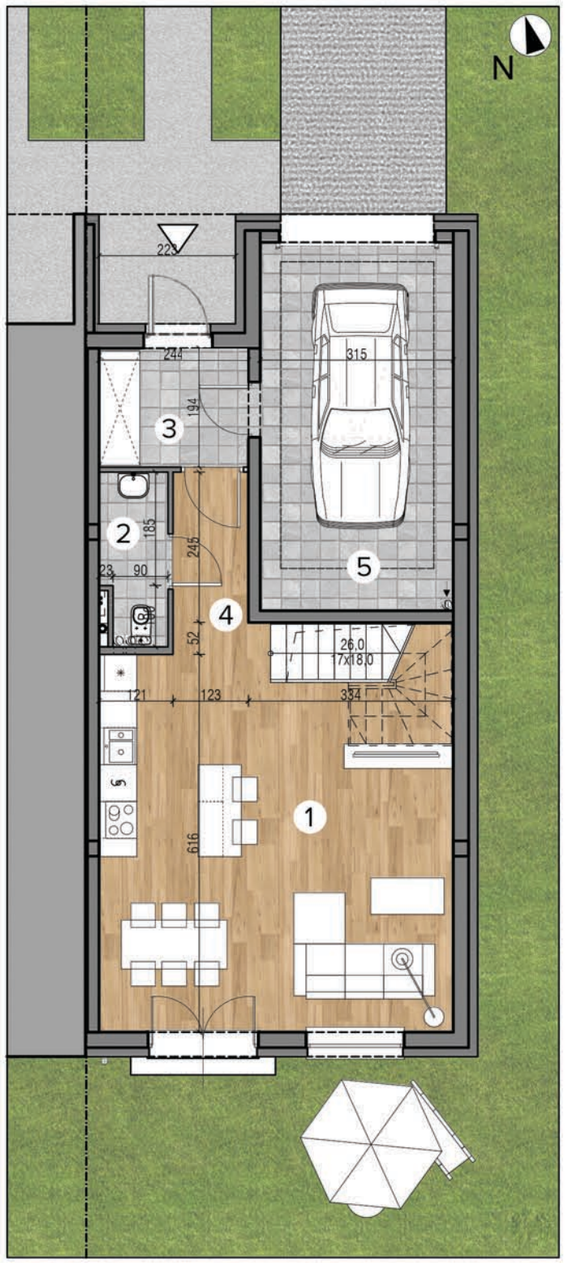

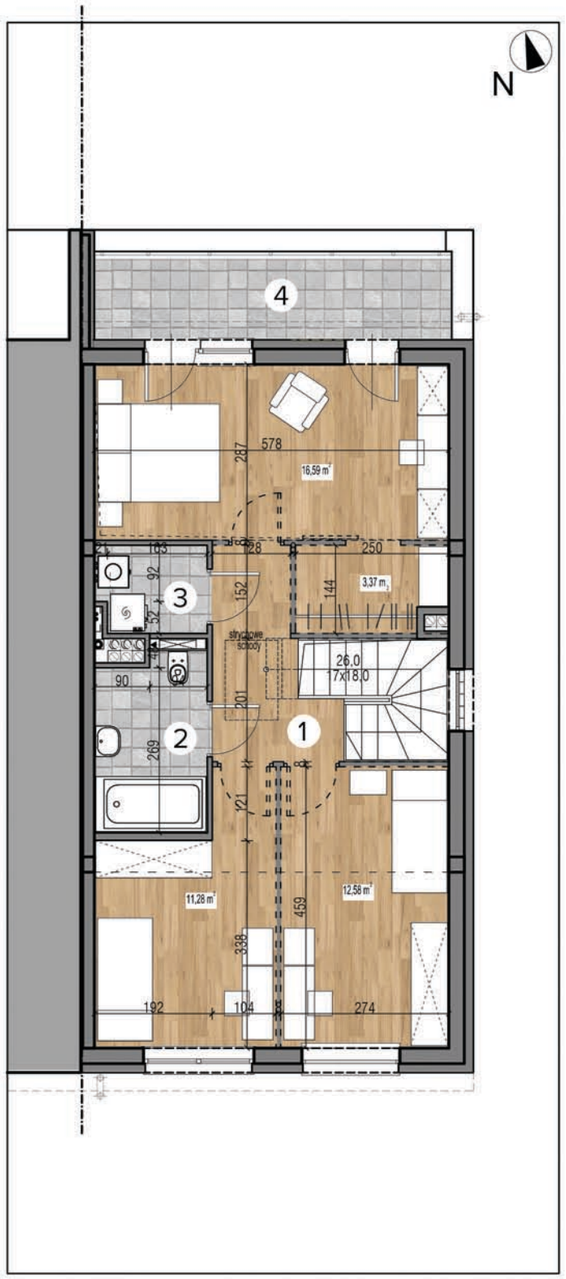

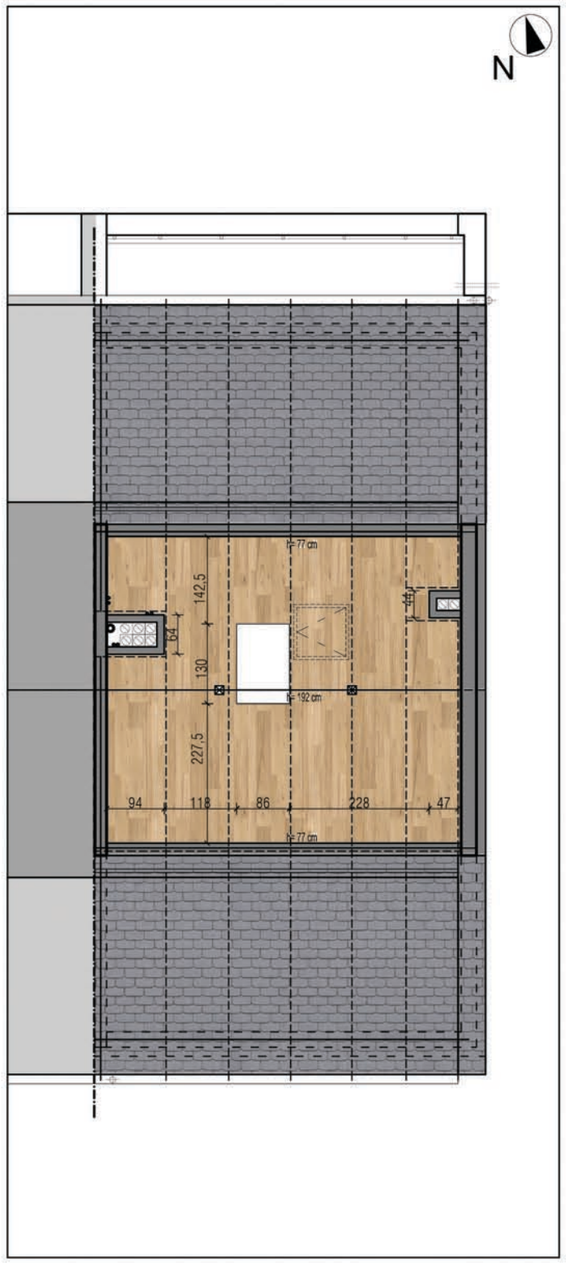

POWIERZCHNIA UŻYTKOWA	**124,46** m² (105,80m²+ 18,66 m²)
PARTER	**48,02** m²
1.1 Pokój dzienny z kuchnią	37,61 m²
1.2 Łazienka	2,87 m²
1.3 Wiatrołap	4,60 m²
1.4 Komunikacja	2,94 m²
1.5 Garaż	**18,66** m²
PIĘTRO I	**57,78** m²
2.1 Piętro	50,09 m²
2.2 Łazienka	5,25 m²
2.3 Pomieszczenie Pomocnicze	2,44 m²
2.4 Taras	8,39 m²
PODDASZE (nieużytkowe - pow. po podłodze) h_{min} = 77cm, h_{max}= 192cm	**28,07** m²
POWIERZCHNIA DZIAŁKI	**451,00** m²
POW. DZIAŁKI przeznaczona do WYŁĄCZNEGO KORZYSTANIA	**253,00** m²

PLAN SYTUACYJNY

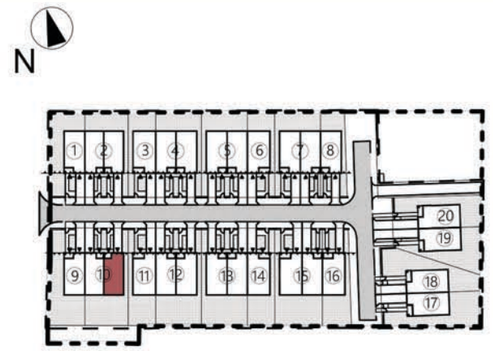

Załączone plany mieszkań należy traktować wyłacznie poglądowo. Prezentowane są one w celu przedstawienia rozkładu funkcjonalnego pomieszczeń.Ostateczne wymiary zostaną określone w trakcie pomiarów powykonawczych i mogą odbiegać od tutaj prezentowanych.

Wrocławskie Przedsiębiorstwo Budowlane Sp. z o.o.
ul.Grabiszyńska 85, 53-503 Wrocław

tel. +48 (71) 342-50-21
tel. +48 (71) 342-45-14

Dział sprzedaży:
tel. +48 (71) 342-51-13; tel. +48 (71) 342-88-80

biuro@wpb.wroc.pl
www.wpb.wroc.pl