SEGMENT NR 1

1.PIĘTRO (+ wejście i garaż na parterze)

powierzchnia netto:

PARTER: 28,07 m2

PIĘTRO 1.: 86,53m2

ŁĄCZNIE: 114,60 m2
+taras 15,84 m2

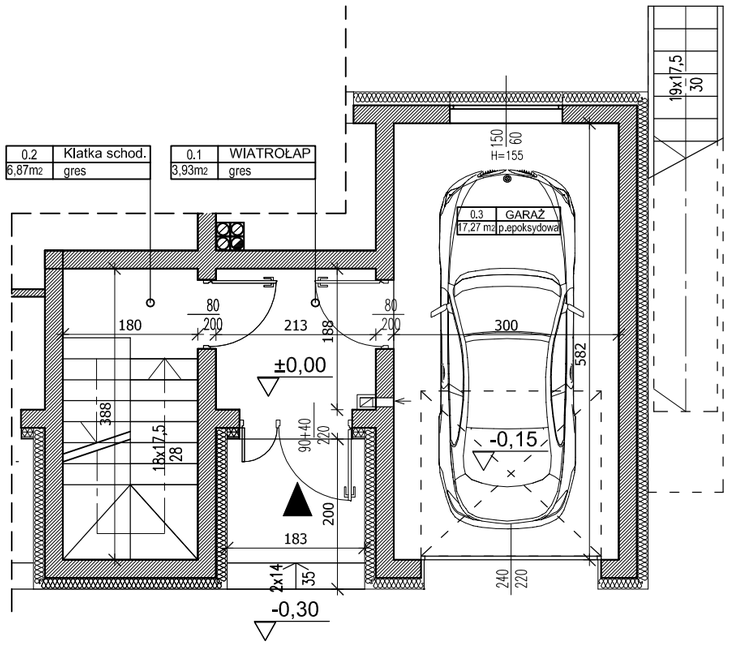

PARTER

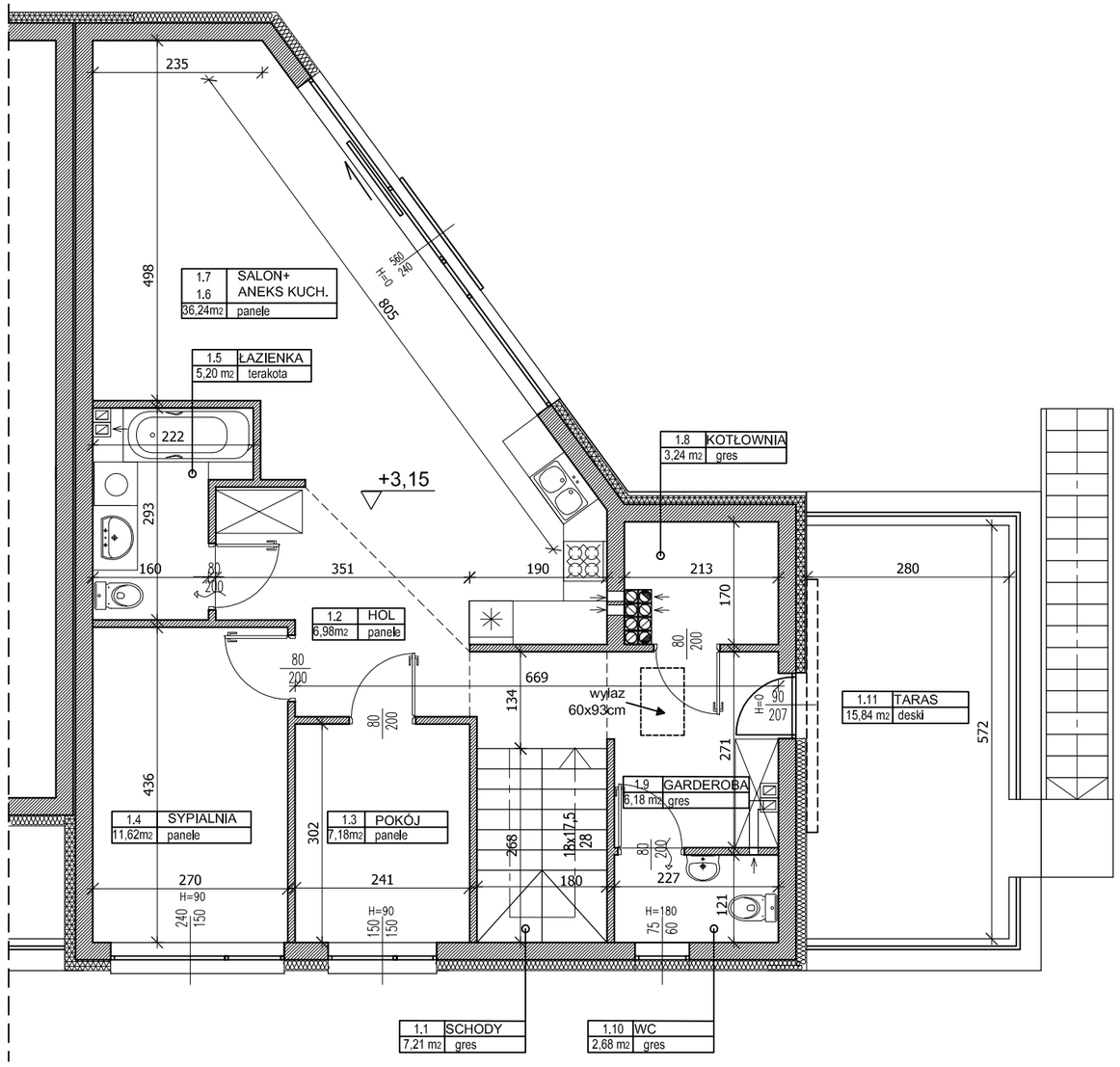

PIĘTRO 1.

UWAGI:
- powierzchnia liczona wg normy PN-ISO 9836:1997,
- wymiary liniowe podano w centymetrach z dokładnością do 1 cm,
- rysunek należy rozpatrywać łącznie z projektem budowlanym

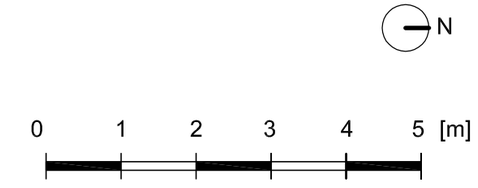

ZESPÓŁ 3 BUDYNKÓW JEDNORODZINNYCH
W ZABUDOWIE SZEREGOWEJ
PRZY UL.ZACISZE W BŁONIU

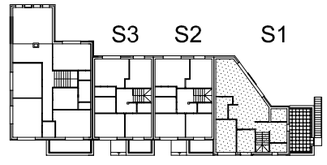

projekt: dr inż. arch. Janusz Marchwiński