BUDYNEK MIESZKALNY WIELORODZINNY

Z GARAŻEM PODZIEMNYM

WARSZAWA UL. KOPRZYWIAŃSKA 25

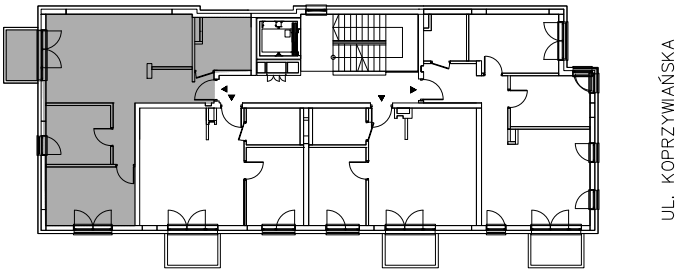

INWESTOR: STRUCTUR CONCEPT

SPÓŁKA Z O.O. K SPÓŁKA KOMANDYTOWA
ul. WOŁODYJOWSKIEGO 49a 02-724 WARSZAWA

MIESZKANIE nr M.7

ILOŚĆ POKOI:	3
KONDYGNACJA	I PIĘTRO
POWIERZCHNIA UŻYTKOWA:	59.01 m2

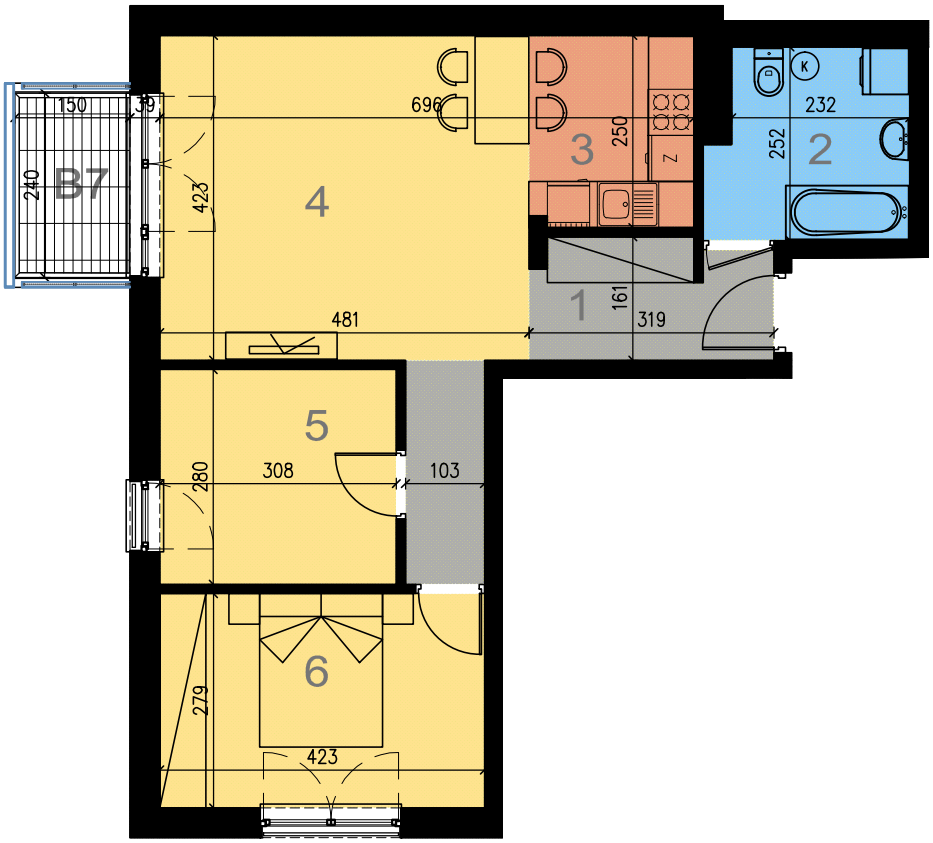

1. KORYTARZ	7.53m2
2. ĞAZIENKA	6.15 m2
3. ANEKS KUCHENNY	5.19 m2
4. POKč J DZIENNY	20.10 m2
5. SYPIALNIA	8.45 m2
6. SYPIALNIA	11.59 m2
razem:	59.01 m2
B7 BALKON	3.60 m2

WYMIARY, URZĄDZENIA ORAZ INSTALACJE PODANO NA PODSTAWIE PROJEKTU BUDOWLANEGO.

MOGĄ NASTAPIĆ NIEZNACZNE ZMIANY W PROJEKCIE WYKONAWCZYM.

OPRACOWANIE CHRONIONE USTAWĄ O PRAWIE AUTORSKIM I PRAWACH POKREWNYCH (DZ.U. NR 24/94 POZ.84 Z DNIA 4 LUTEGO 1994 R.)

2m 4m

PODANE POWIERZCHNIE MIERZONO WG NORMY PN-ISO 9638; 1997, PRZYJĘTO GR. TYNKU 1,5 cm

arch. KATARZYNA PAWLAK-KARSKA 506 069 901