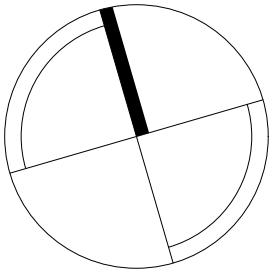

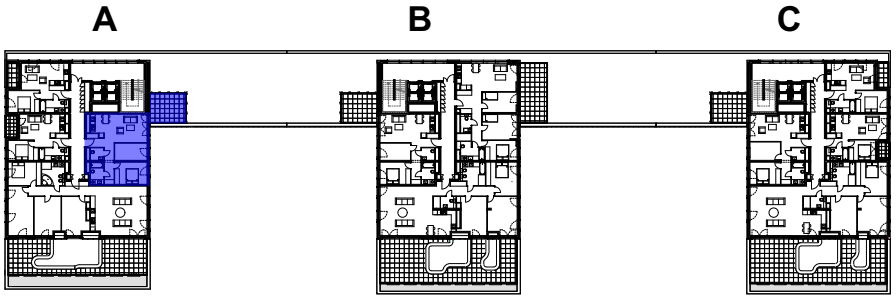

UL. NA PODGÓRNIKU

PIĘTRO VII

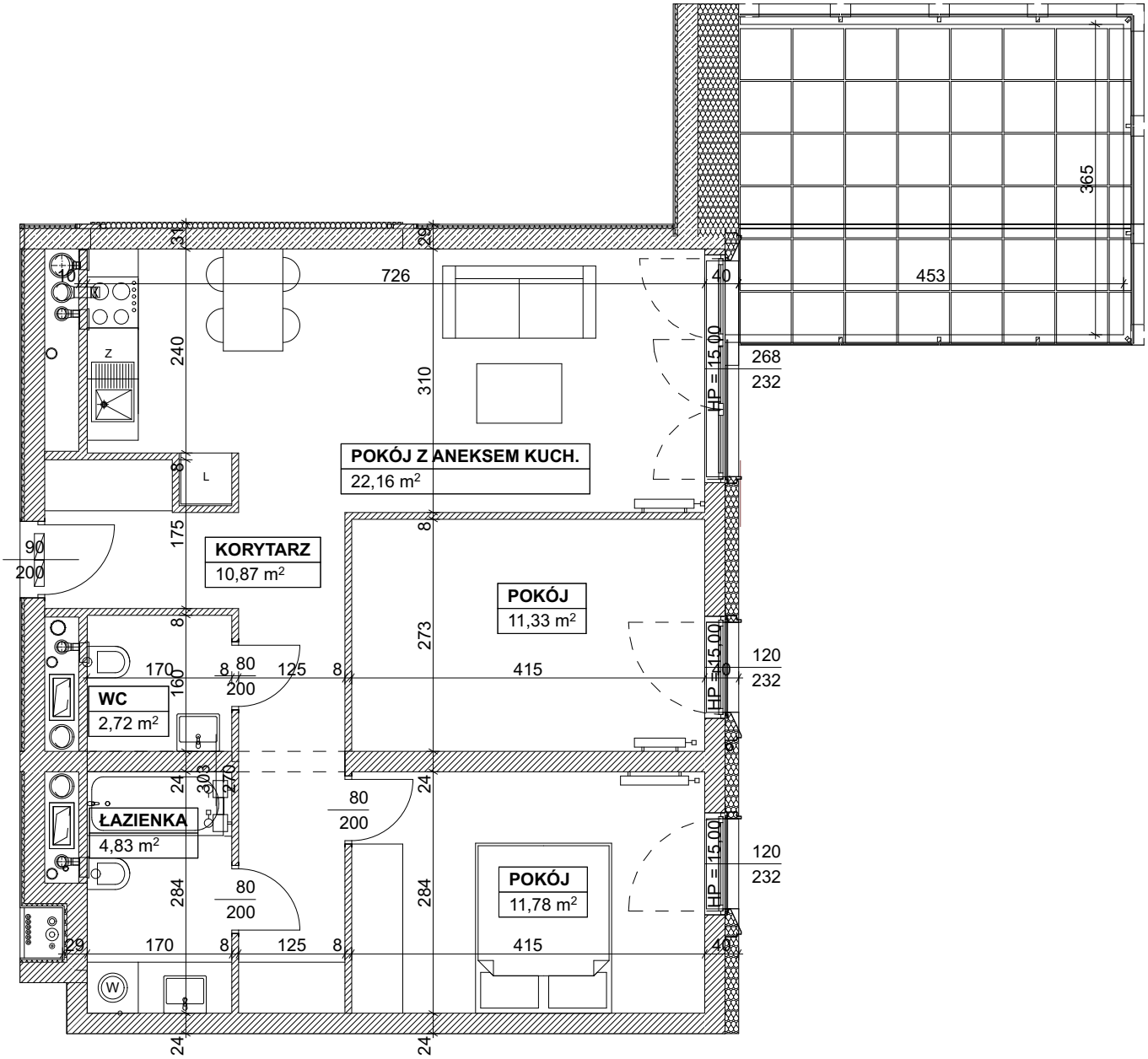

A/7/4 **skala 1 : 75**

TRZYPOKOJOWE Z ANEKSEM - 63,69 m²
LOGGIA - 16,52 m²
PIĘTRO VII

BUDYNEK MIESZKALNY PRZY
UL. NA PODGÓRNIKU 2 W POZNANIU

KATALOG MA CHARAKTER POGLĄDOWY, NA ETAPIE WYKONAWCZYM MOGĄ NASTAPIĆ KOREKTY POWIERZCHNI ORAZ ZMIANY UKŁADU FUNKCJONALNEGO

WYMIARY NA RYSUNKU ODNOSZĄ SIĘ DO ŚCIAN PRZED WYKOŃCZENIEM (NIEOTYNKOWANYCH)

NA PODGÓRNIKU

ATANER