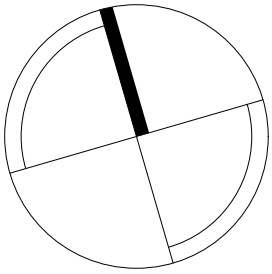

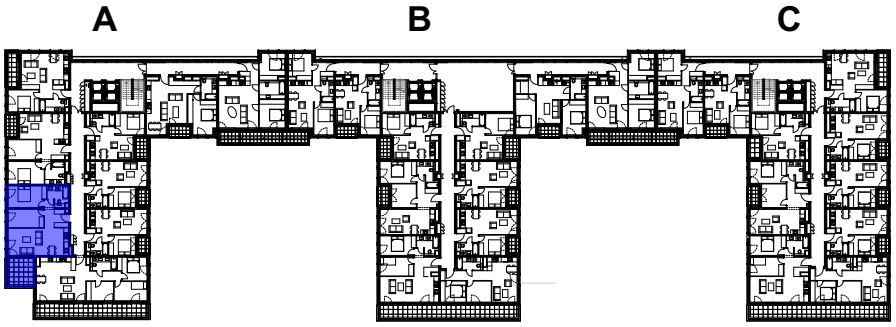

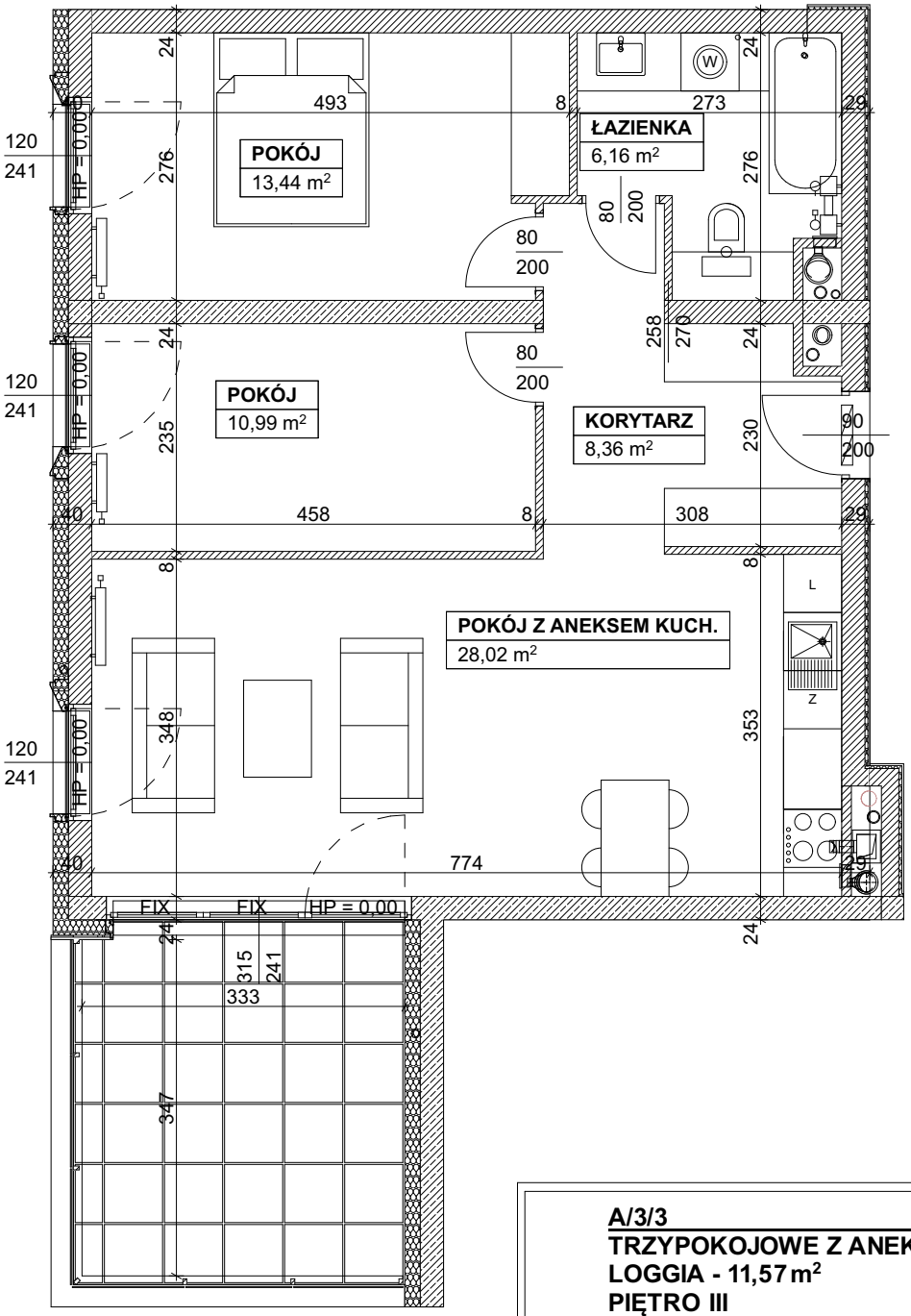

A/3/3 **skala 1 : 75**

TRZYPOKOJOWE Z ANEKSEM - 66,97 m²
LOGGIA - 11,57 m²
PIĘTRO III

BUDYNEK MIESZKALNY PRZY
UL. NA PODGÓRNIKU 2 W POZNANIU

KATALOG MA CHARAKTER POGLĄDOWY, NA ETAPIE WYKONAWCZYM MOGĄ NASTAPIĆ KOREKTY POWIERZCHNI ORAZ ZMIANY UKŁADU FUNKCJONALNEGO

WYMIARY NA RYSUNKU ODNOSZĄ SIĘ DO ŚCIAN PRZED WYKOŃCZENIEM (NIEOTYNKOWANYCH)

NA PODGÓRNIKU

ATANER