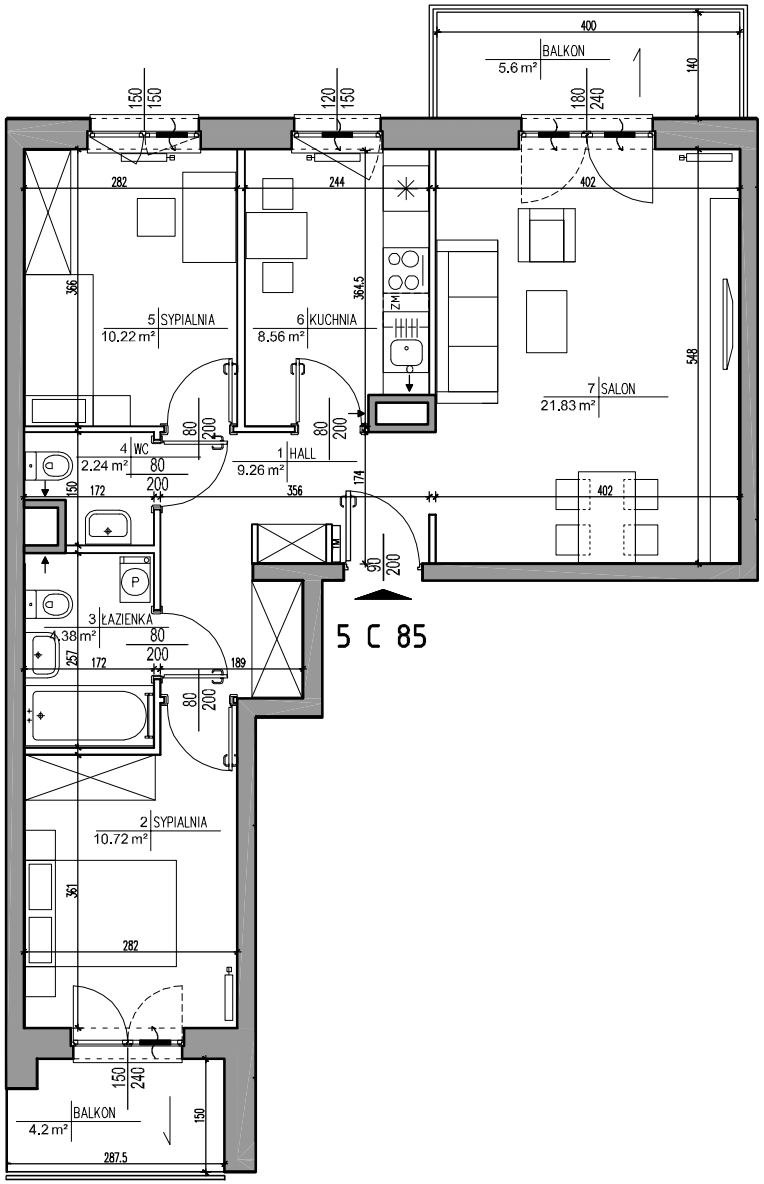


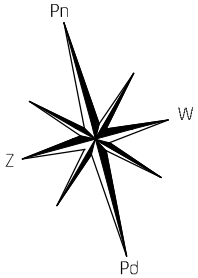


BEMOWO LINE

# ART

Ul. Szeligowska
Warszawa

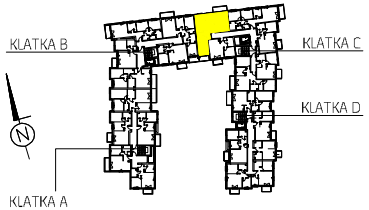


KLATKA C
PIĘTRO 5
MIESZKANIE NR 85

| | |
|---|---|
| 1. HALL | 9,26 m² |
| 2. SYPIALNIA | 10,72 m² |
| 3. ŁAZIENKA | 4,38 m² |
| 4. WC | 2,24 m² |
| 5. SYPIALNIA | 10,22 m² |
| 6. KUCHNIA | 8.56 m² |
| 7. SALON | 21,83 m² |

POWIERZCHNIA MIESZKANIA
według PN-ISO 9836:1997 ***** 68,99 m²

UWAGA:
WYPOSAŻENIE I WYKOŃCZENIE LOKALU STANOWI PRZYKŁADOWĄ ARANŻACJĘ OKREŚLAJĄCĄ FUNKCJONALNOŚĆ MIESZKANIA. WYPOSAŻENIE I WIELKOŚĆ ZAPROPONOWANYCH URZĄDZEŃ MACH ARAKTER ORIENTACYJNY. LOKALIZACJA PRZYKŁADOWEGO WYPOSAŻENIA I WYKOŃCZENIA POWIĄZANA JEST Z PROJEKTOWANĄ INFRASTRUKTURĄ BUDYNKU. ZAKRES WYPOSAŻENIA I WYKOŃCZENIA LOKALU OKREŚLA UMOWA NABYCIA LOKALU.

POWIERZCHNIA MIESZKANIA
według PN-ISO 9836:1997 ***** 68,99 m²

POWIERZCHNIA BALKONÓW 9,8 m²

3 pokoje 5 C 85

nexity piękno życia w nieruchomościach

LEGENDA:

- ściany z możliwością aranżacji
- otwór/kratka wentylacyjna
- podłączenie okapu
- grzejniki pokojowe
- grzejniki łazienkowe
- TM tablica mieszkaniowa
- nawiewnik okienny
- spadki

0m 5m

* POWIERZCHNIA POMIESZCZEŃ PODANA W ŚWIETLE WYKOŃCZONYCH ŚCIAN
** KARTA KATALOGOWA MOŻE ULEC ZMIANIE W TRAKCIE REALIZACJI INWESTYCJI
*** OSTATECZNE OZNACZENIE LOKALU MOŻE ULEC ZMIANIE
**** WYMIAR OKIEN PODANO W ŚWIETLE OTWORU W MURZE BEZ UWZGLĘDNIANIA TOLERANCJI NA MONTAŻ
***** WEDŁUG PN-ISO 98361997 DO POWIERZCHNI MIESZKANIA WLICZONOŚCIANY Z MOŻLIWOŚCIĄ DEMONTAŻU/REARANŻACJI
****** LOKALIZACJA I GABARYTY ELEMENTÓW INSTALACJI I WYPOSAŻENIA LOKALU (W SZCZEGÓLNOŚCI: GRZEJNIKÓW, NAWIEWNIKÓW OKIENNYCH I DRZWIOWYCH, TABLICY MIESZKANIOWEJ, OTWORÓW WENTYLACYJNYCH ITP.) PODANE NA KARCIE MAJĄCHARAKTER ORIENTACYJNY I MOGĄ ULEC ZMIANIE W TRAKCIE REALIZACJI INWESTYCJI
******* MOŻLIWE USYTUOWANIE ELEMENTÓW ODWODNIENIA BUDYNKU (NP. RZYGACZY, PRZELEWÓW AWARYJNYCH), KTÓRE NIE ZOSTAŁY POKAZANE NA NINIEJSZEJ KARCIE
******** MOŻLIWE WYSTĘPIENIE RÓŻNICY POZIOMÓW PRZY WEJŚCIU Z LOKALU NA BALKON/TARAS/OGRÓDEK
********* WYMIARY DRZWI DO MIESZKAŃ PODANO W ŚWIETLE OŚCIEŻNICY, WYMIARY OKIEN I DRZWI BALKONOWYCH PODANO W ŚWIETLE MURU

12.12.2018