LEGENDA INSTALACJI ELEKTRYCZNYCH:

	– gniazdo pojedyńcze 230V/16A z bolcem ochronnym, IP20
	– dwa gniazda pojedyńcze 230V/16A z bolcem ochronnym, pod wspólną ramką, IP20
	– dwa gniazda pojedyńcze szczelne 230V/16A z bolcem ochronnym, pod wspólną ramką, IP44
	– gniazdo pojedyńcze szczelne 230V/16A z bolcem ochronnym, IP44
P	– zasilanie pralki, h=0.6m
Z	– zasilanie zmywarki, h=0.6m
L	– zasilanie lodówki, h=0.3m
OSW	– zasilanie podświetlenia szafek, h=2.3m
OK	– zasilanie okapu, h=2.3m
PK	– zasilanie piekarnika, h=0.6m
	– wypust 400V, 3-fazowy z puszką podtynkową zasilanie kuchenki, h=0.6m
RTV	– gniazdo RTV
RJ45	– gniazdo RJ45
	– pusta puszka pod gniazd RTV, doprowadzić puste rurowanie od TSM
D	– domofon, h=1.4m
TM	– tablica mieszkaniowa
TSM	– telekomunikacyjna skrzynka mieszkaniowa
PE	– wypust systemu połączeń wyrównawczych
	– wypust oświetleniowy ścienny
	– wypust oświetleniowy sufitowy
	– wypust zasilający jednofazowy
	– wypust zasilający trójfazowy

ŁĄCZNIKI INSTLACJI OŚWIETLENIOWYCH:

	– wyłącznik 1-biegunowy, 10A, IP20
	– wyłącznik 1-biegunowy, szczelny 10A, IP44
	– wyłącznik 2-biegunowy, 10A, IP20
	– wyłącznik 2-biegunowy, szczelny 10A, IP44
	– wyłącznik schodowy, 10A, IP20
	– wyłącznik schodowy, szczelny 10A, IP44
	– łącznik krzyżowy
	– przycisk bistabilny
	– łącznik dzwonkowy, h=1.4m
	– czujka ruchu 360 st.
	– czujka ruchu kierunkowa

OZNACZENIA C.O.

	– grzejnik płytowy
	– grzejnik łazienkowy

UWAGI
- WYMIARY OTWORÓW DRZWIOWYCH PODANO W ŚWIETLE OŚCIEŻNICY
- PODANE WYMIARY DOTYCZĄ STANU SUROWEGO I MAJĄ CHARAKTER ORIENTACYJNY
- PUNKTY INSTALACJI ELEKTRYCZNYCH I SANITARNYCH MOGĄ ULEC KOREKTOM ZE WZGLĘDÓW TECHNICZNYCH

JAGIEŁŁY 15

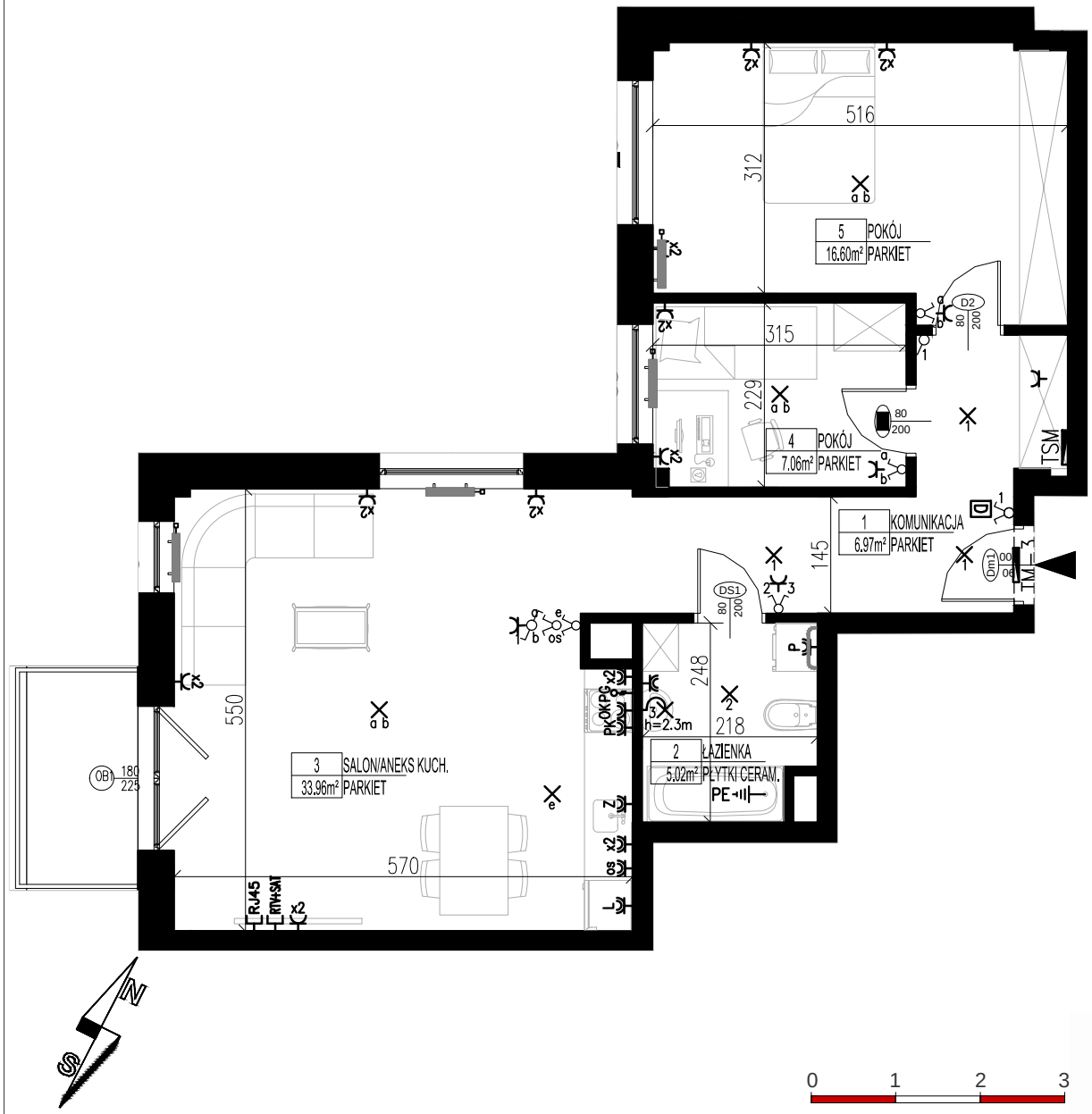

Lokal nr 41

powierzchnia lokalu - **69,61** m²
powierzchnia balkonu - **3,86** m²

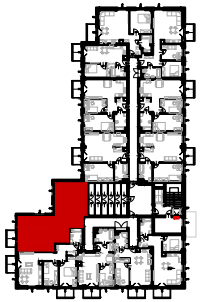

PĘTRO III

1	KOMUNIKACJA	6.97 m²
2	ŁAZIENKA	5.02 m²
3	SALON/ANEKS KUCH.	33.96 m²
4	POKÓJ	7.06 m²
5	POKÓJ	16.60 m²
	SUMA:	69.61 m²
	BALKON	3.86 m²
	KOMÓRKA LOKATORSKA	1.54 m²

UWAGA: Wymiary pomieszczeń i lokalizację urządzeń podano na podstawie projektu budowlanego. Możliwe jest wystąpienie niewielkich zmian w projekcie wykonawczym.
Powierzchnie podano zgodnie z normą PN-ISO 9836

Ryńscy Development Sp.j.
BIURO SPRZEDAŻY MIESZKAŃ
MARKI UL. MICKIEWICZA 1B
tel: 22 771 21 21
www.rynscy-development.pl