BUDYNEK WIELORODZINNY

ul. Wojenna / Nowy Świat
Lublin

mieszkanie nr **M8/I**

piętro I

3P+K 60,82 m²

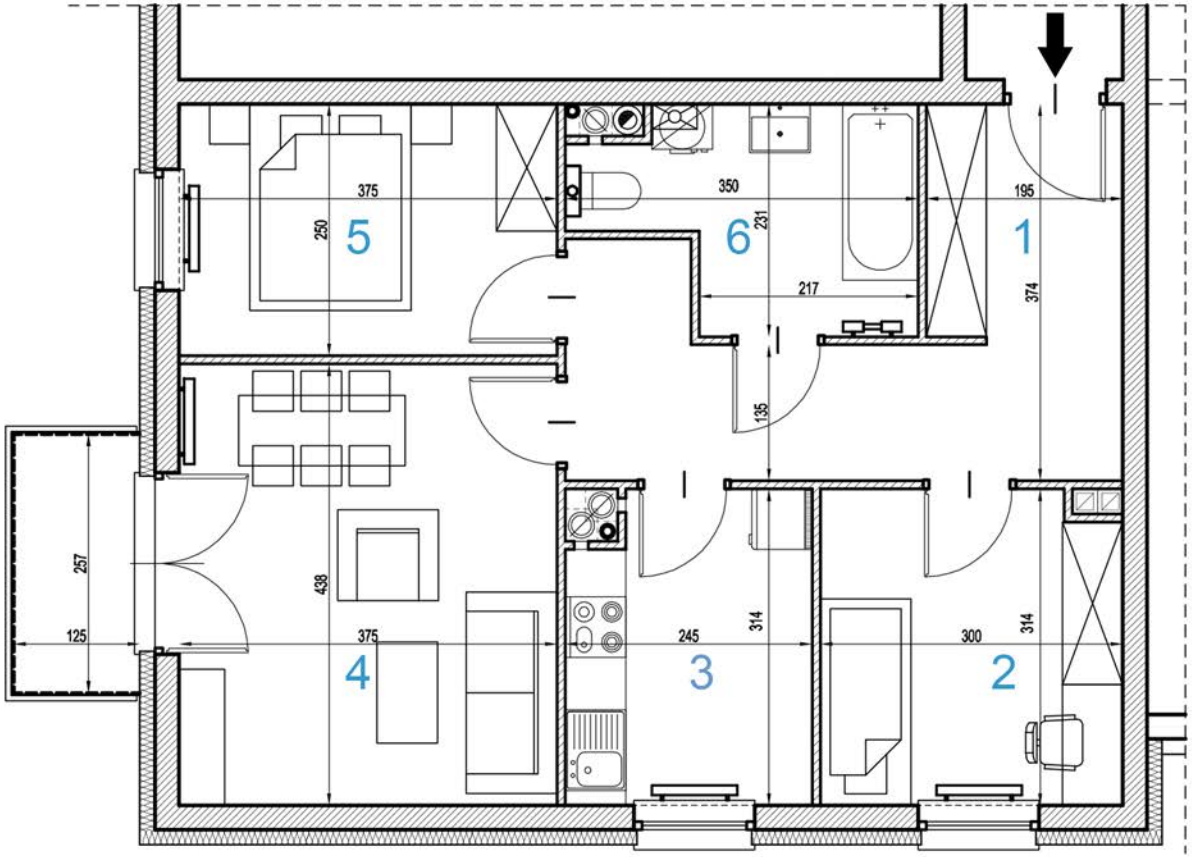

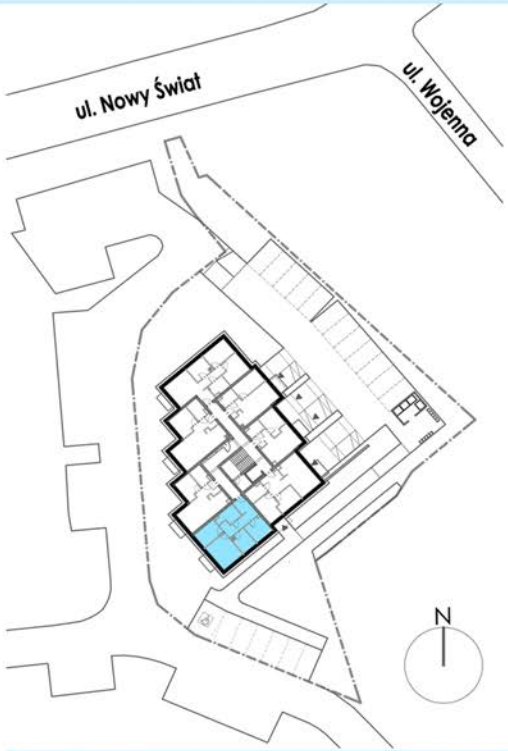

1. Przedpokój	13,06 m²
2. Pokój	9,05 m²
3. Kuchnia	7,17 m²
4. Pokój	16,18 m²
5. Pokój	9,19 m²
6. Łazienka	6,17 m²

skala 1:75 @A4

0 1 2 5m

KOŻUCHOWSKI ARCHITEKCI

UWAGA: 1. WYMIARY POMIESZCZEŃ, LOKALIZACJE PRZYBORÓW SANITARNYCH ITP. PODANO ZGODNIE Z PROJEKTEM BUDOWLANYM. MOGĄ WYSTĄPIĆ NIEWIELKIE RÓŻNICE WYMIARÓW I USYTUOWANIA ELEMENTÓW POWSTAŁE W TRAKCIE REALIZACJI PRAC BUDOWLANYCH. PODANE WYMIARY SĄ WYMIARAMI W ŚWIETLE PIONOWYCH PRZEGRÓD (ŚCIAN) W STANIE SUROWYM. **2.** POWIERZCHNIA UŻYTKOWA LOKALU JEST OKREŚLONA NA PODSTAWIE ROZPORZĄDZENIA MINISTRA TRANSPORTU, BUDOWNICTWA I GOSPODRARKI MORSKIEJ Z DN. 25.04.2012 R. W SPRAWIE SZCZEGÓŁOWEGO ZAKRESU I FORMY PROJEKTU BUDOWLANEGO (DZ. U. Z 2012 R.POZ. 462), ZGODNIE Z ZASADAMI ZAWARTYMI W POLSKIEJ NORMIE PN-ISO 9836:1997. **3.** PRZEDSTAWIONA NA RZUCIE ARANŻACJA MA CHARAKTER PRZYKŁADOWY, UMEBLOWANIE NIE STANOWI WYPOSAŻENIA NABYWANEGO LOKALU. **4.** KARTA MIESZKANIA NIE STANOWI ZAŁĄCZNIKA DO UMOWY.