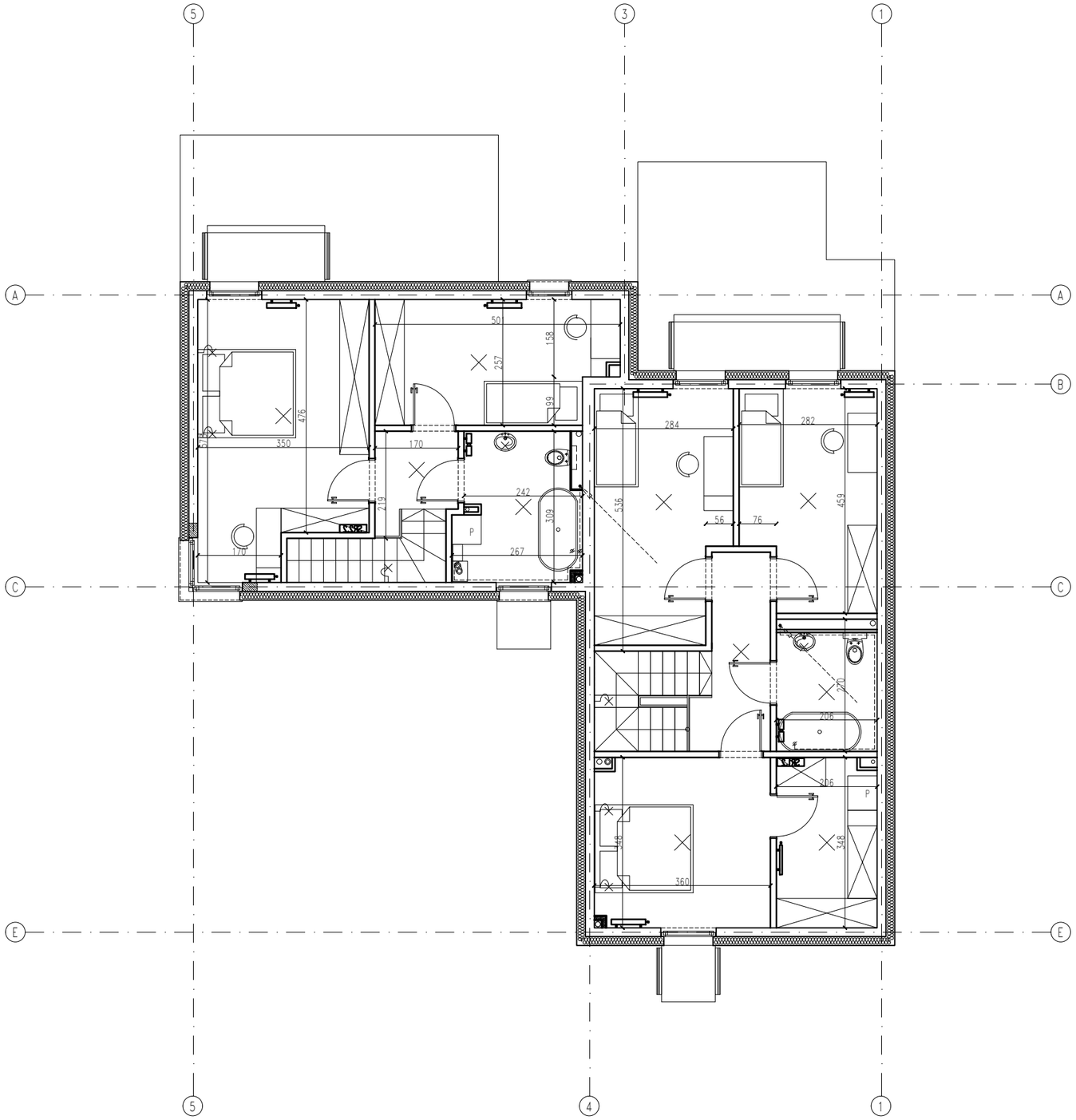

ZESTAWIENIE POWIERZCHNI:

	PIĘTRO "E1"	
E1-1.1.	KORYTARZ	5,28 m2
E1-1.2.	POKÓJ	13,43 m2
E1-1.3.	POKÓJ	11,60 m2
E1-1.4.	ŁAZIENKA	4,83 m2
E1-1.5.	GARDEROBA/PRALNIA	6,84 m2
E1-1.6.	SYPIALNIA	12,08 m2
E1-1.7.	SCHODY	2,13 m2
	RAZEM PIĘTRO "E1"	56,19 m2
E1-1.8.	BALKON	1,10 m2
E1-1.9.	BALKON	3,33 m2
	PIĘTRO "E2"	
E2-1.1.	KORYTARZ	2,92 m2
E2-1.2.	SYPIALNIA	18,02 m2
E2-1.3.	POKÓJ	11,73 m2
E2-1.4.	ŁAZIENKA	7,14 m2
E2-1.5.	SCHODY	1,80 m2
	RAZEM PIĘTRO "E2"	41,61 m2
E2-1.6.	BALKON	2,40 m2
RAZEM PIĘTRO		97,80 m2

INWESTOR:

Osiedle Malownicze Sp. z o.o. Sp.K.
UL. Henryka Wereszyckiego 14
54-704 Wrocław

INWESTYCJA: Budowa dwunastu budynków mieszkalnych jednorodzinnych, wolnostojących, dwulokalowych, z zagospodarowaniem terenu bez przyłączy i zjazdów.

ADRES INWESTYCJI: WOJ. DOLNOŚLĄSKIE, POWIAT: MIASTO WROCŁAW, GMINA WROCŁAW, UL. ZAKOPIAŃSKA, DZ. NR: 8/7, 8/16, AM: 14, OBRĘB EWID.: 0047 ZŁOTNIKI

TYTUŁ RYSUNKU:

RZUT I PIĘTRA