central park 3
apartments

BUDYNEK	PIĘTRO	APARTAMENT	PŁD.-ZACH.
D	4	4.9	

WWW.CENTRALPARK-APARTMENTS.PL

ARANŻACJA LOKALU JEST POGLĄDOWA

POWIERZCHNIA
54,81 m²

1	salon z aneksem kuchennym	21,67 m²
2	hol	7,90 m²
3	łazienka	4,49 m²
4	pokój	10,23 m²
5	sypialnia	10,52 m²
	balkon	4,50 m²

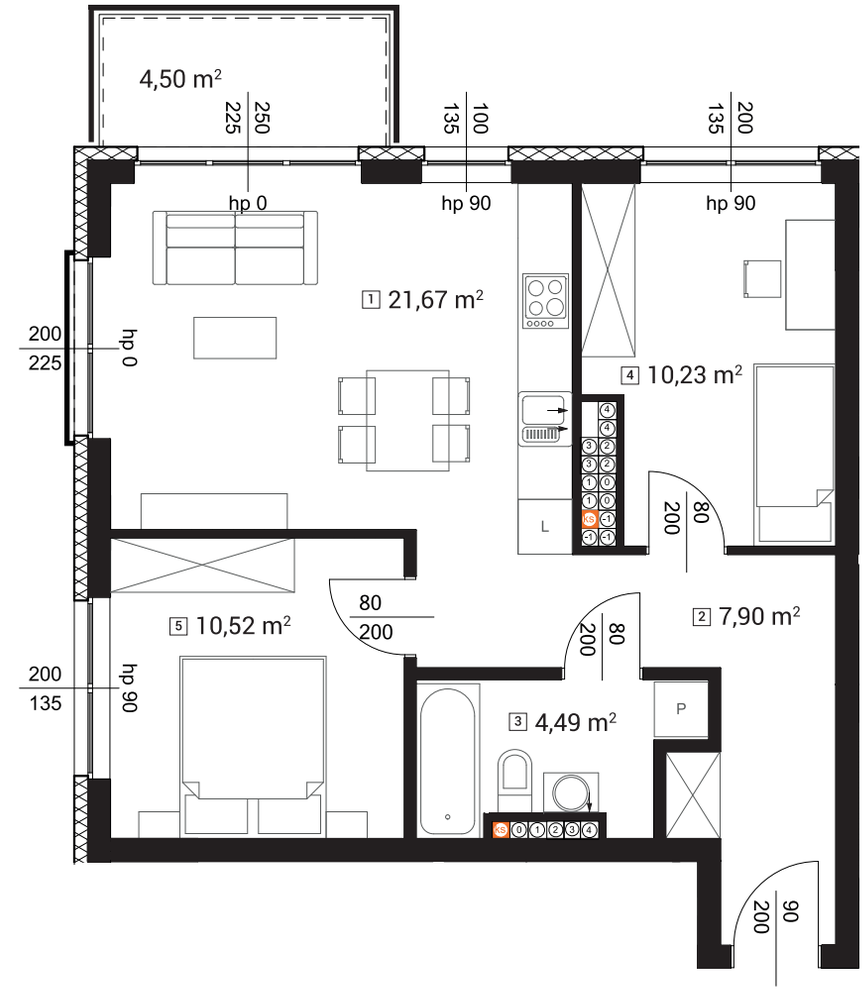

UWAGA! Rzut i powierzchnia apartamentu w dalszym etapie projektowania może ulec zmianie w granicach ± 2%. Na wszelkie zmiany należy uzyskać zgodę projektanta. Nie dopuszcza się zmian elewacji budynku. Nie dopuszcza się wkuwania podejść instalacyjnych w ściany międzylokalowe.

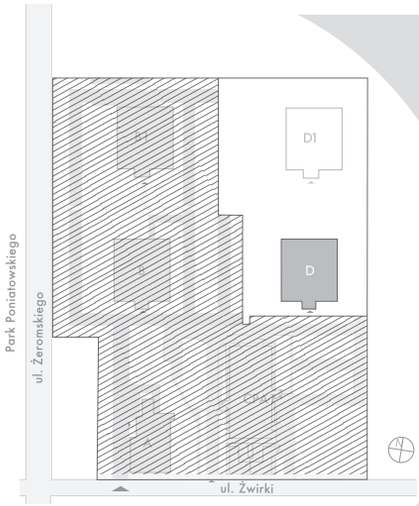

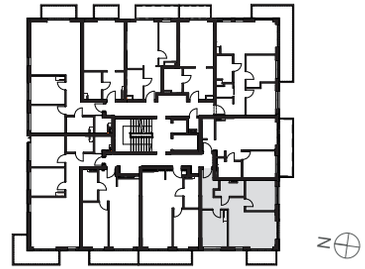

↑ RZUT KONDYGNACJI
← MAPA OSIEDLA

BIURO SPRZEDAŻY W ŁODZI

ul. Tymienieckiego 30a
90-350 Łódź

KONTAKT

tel. 42 661 99 77
info@treedevelopment.com

Tree Development Group
budujemy dla pokoleń